Répertoire de musique ancienne

Messe de
la Renaissance
à 4 voix

Nicolas de Marle
Messe “O gente brunette”
1558

Layout optimized for digital tablets

Edition numérique (DVG 2024)

Kyrie

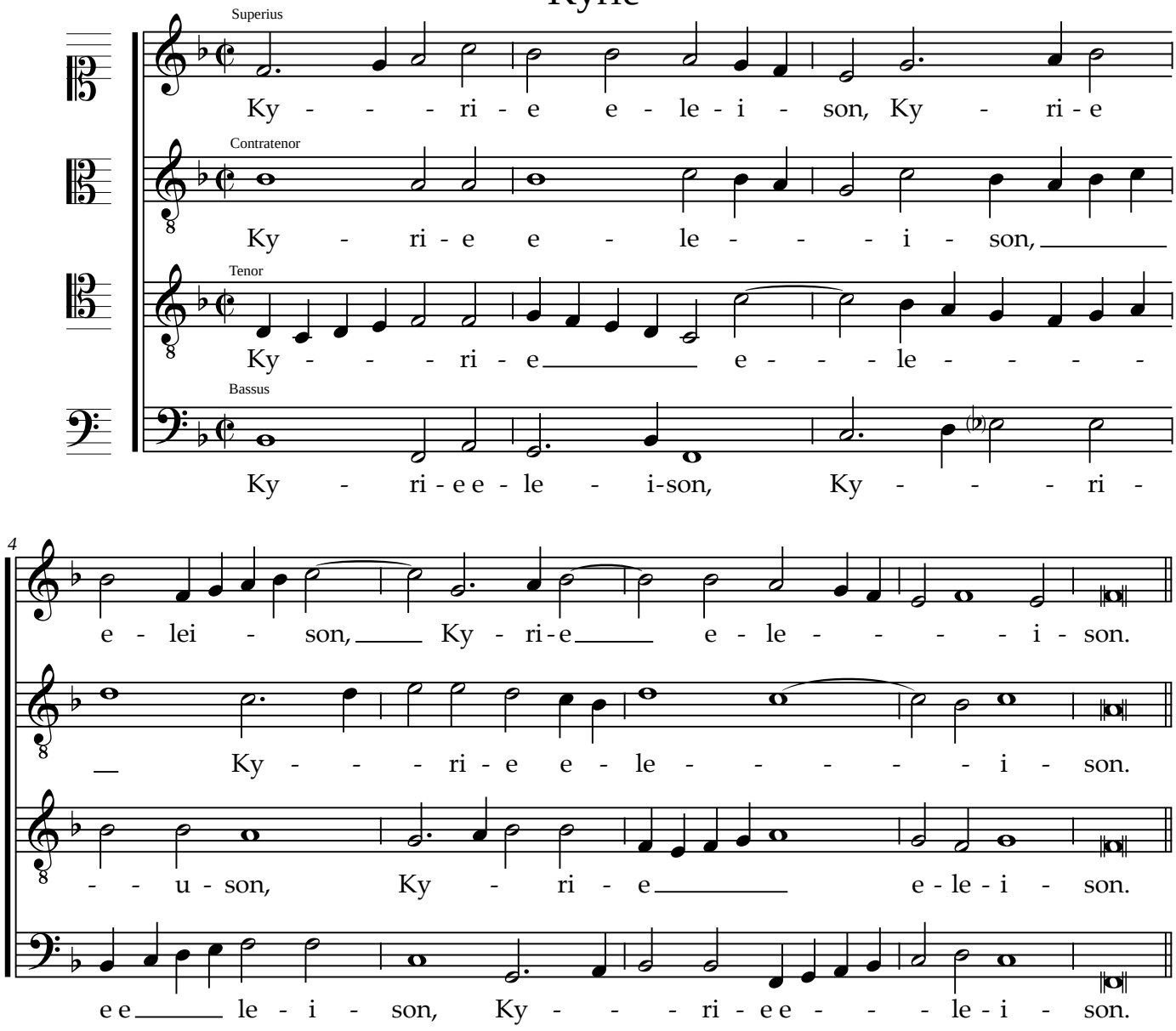
Superius
Ky - - - ri - e e - le - i - son, Ky - ri - e
Contratenor
Ky - ri - e e - le - - - i - son,
Tenor
Ky - - - ri - e e - - - le - - - -
Bassus
Ky - ri - e e - le - i-son, Ky - - - ri -
4
e - lei - son, Ky - ri - e e - le - - - - i - son.
Ky - - - ri - e e - le - - - - - i - son.
- - u - son, Ky - ri - e e - le - i - son.
e e le - i - son, Ky - - - ri - e e - - - le - i - son.

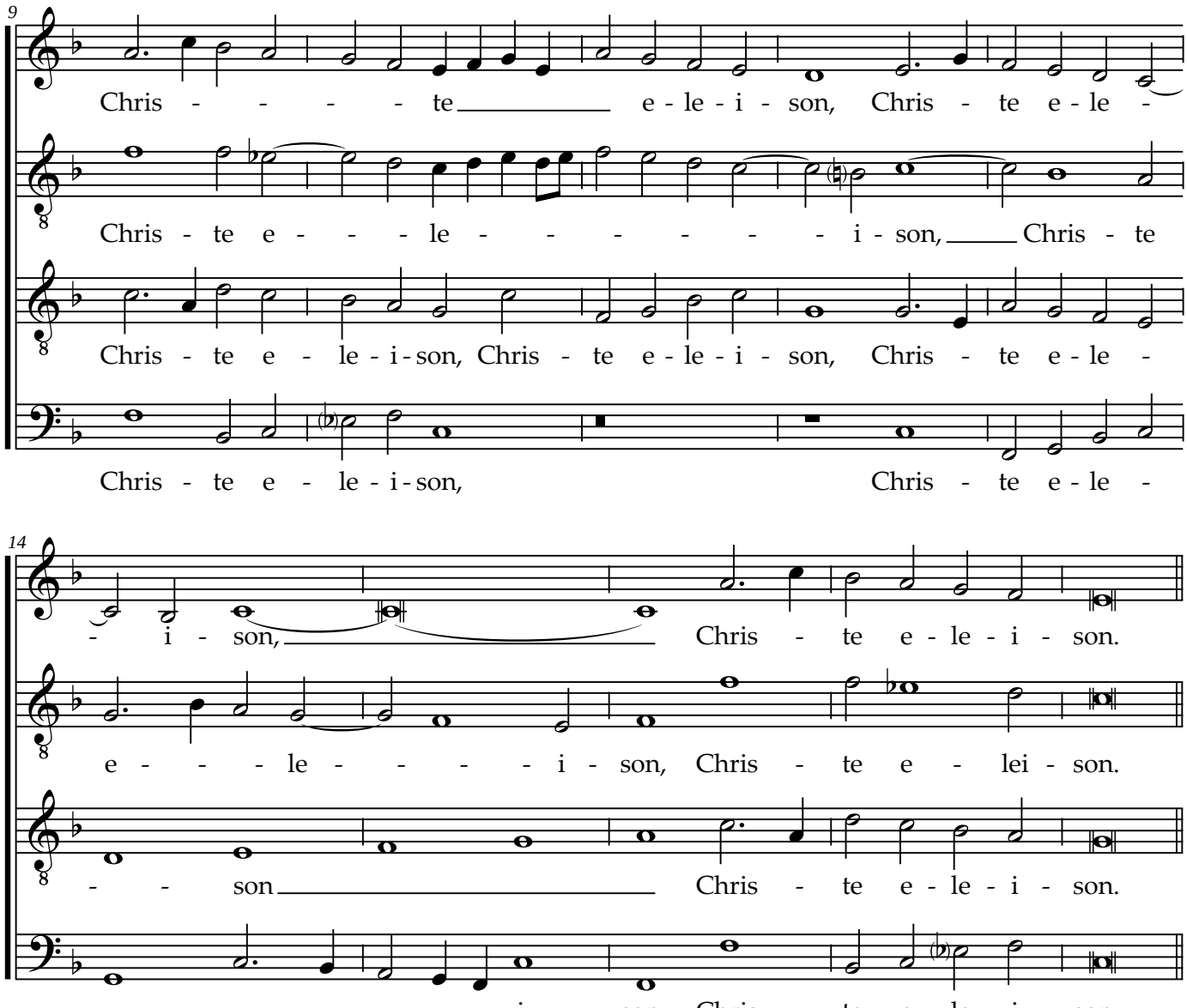
9
Chris - - - - - te e - le - i - son, Chris - te e - le -
Chris - te e - - - - le - - - - - - - - i - son, Chris - te
Chris - te e - le - i - son, Chris - te e - le - i - son, Chris - te e - le -
Chris - te e - le - i - son, Chris - te e - le -
14
- i - son, Chris - te e - le - i - son.
e - - - - le - - - - - i - son, Chris - te e - lei - son.
- - son Chris - te e - le - i - son.
- - - - - - - - i - son, Chris - te e - le - i - son.

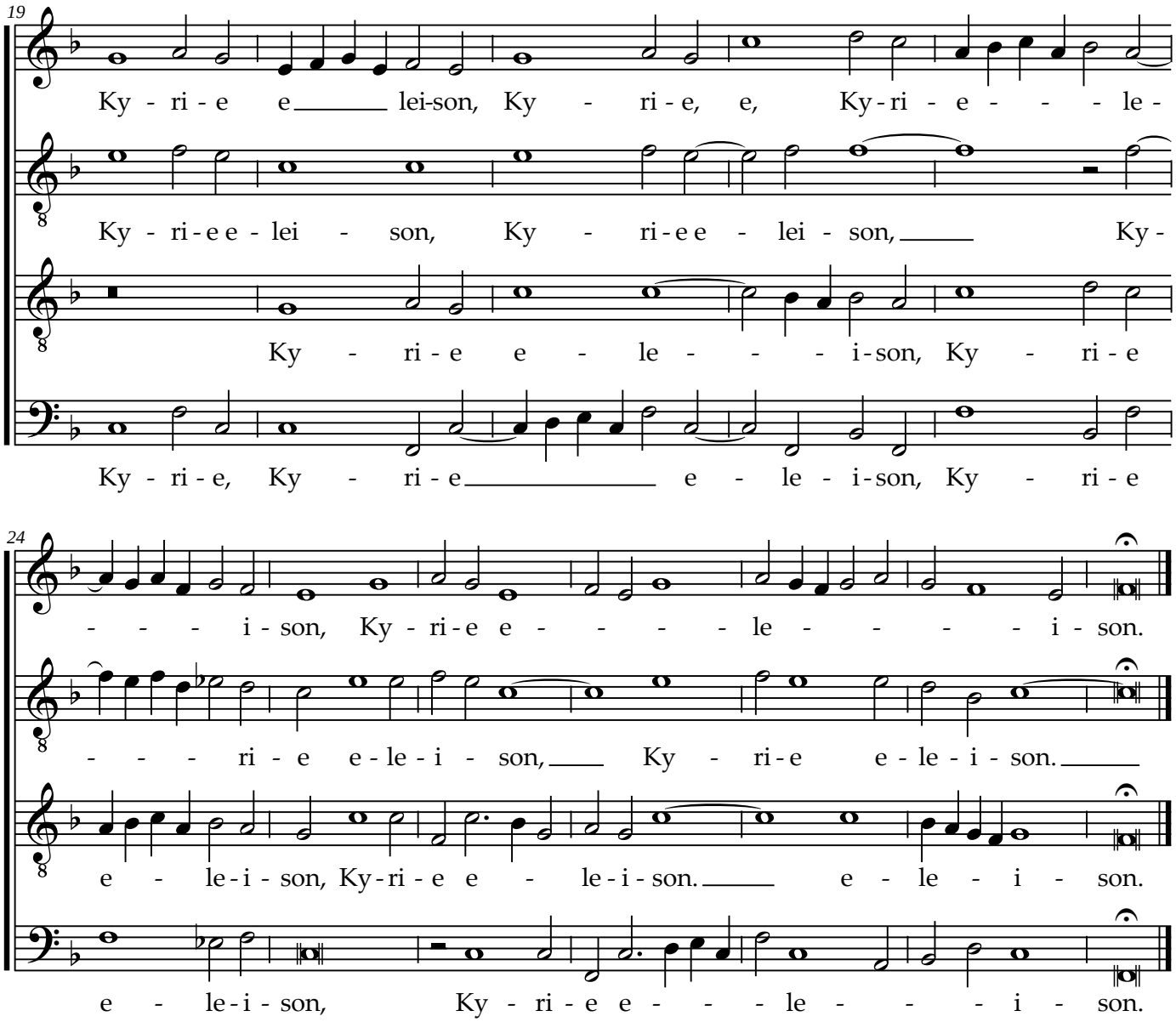
19
Ky - ri - e e lei-son, Ky - ri - e, e, Ky-ri - e - - - le -
Ky - ri - e e - lei - son, Ky - ri - e e - lei - son, Ky -
Ky - ri - e e - le - - - i-son, Ky - ri - e
Ky - ri - e, Ky - ri - e e - le - i-son, Ky - ri - e
24
- - - i - son, Ky - ri - e e - - - - le - - - - i - son.
- - - ri - e e - le - i - son, Ky - ri - e e - le - i - son.
e - le - i - son, Ky - ri - e e - le - i - son. e - le - i - son.
e - le - i - son, Ky - ri - e e - - - le - - - i - son.

Gloria

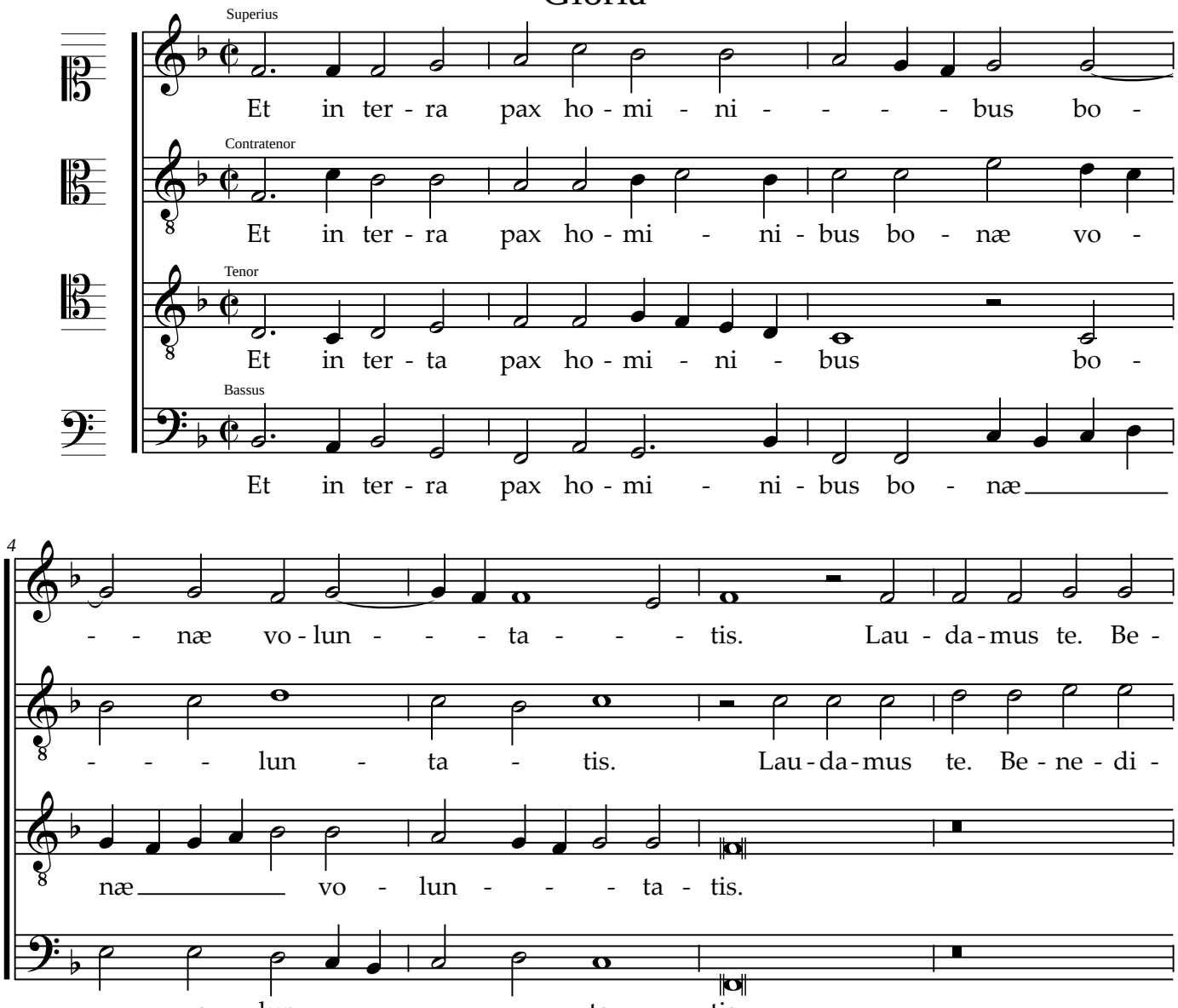
Superius
Et in ter - ra pax ho - mi - ni - - - - bus bo -
Contratenor
Et in ter - ra pax ho - mi - ni - bus bo - næ vo -
Tenor
Et in ter - ta pax ho - mi - ni - bus bo -
Bassus
Et in ter - ra pax ho - mi - ni - bus bo - næ
4
- - næ vo - lun - - - - ta - - - - tis. Lau - da - mus te. Be -
- - - - lun - ta - tis. Lau - da - mus te. Be - ne - di -
næ vo - lun - - - - ta - tis.
vo - lun - - - - - ta - tis.

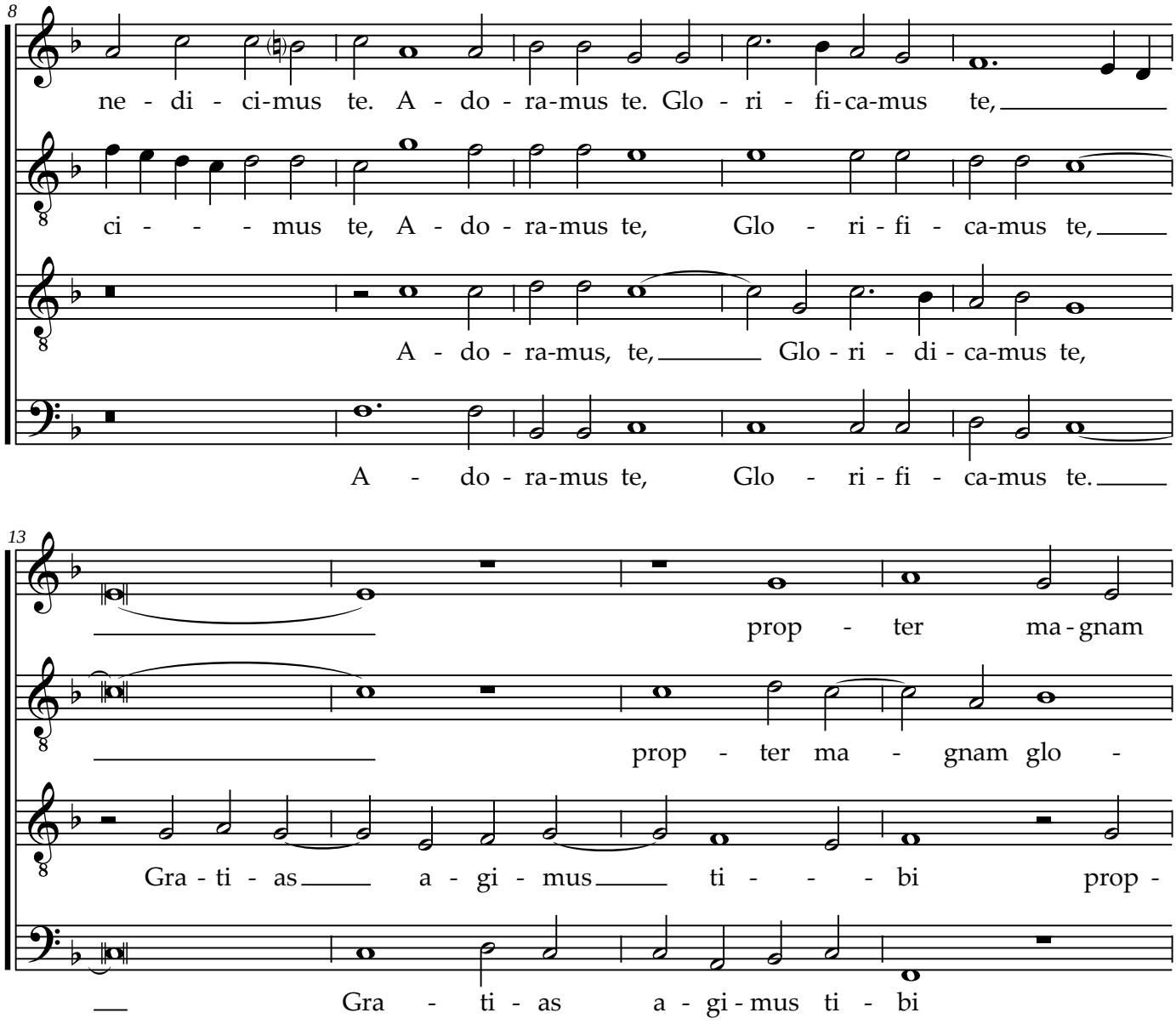
8
ne - di - ci-mus te. A - do - ra-mus te. Glo - ri - fi-ca-mus te,
ci - - - - mus te, A - do - ra-mus te, Glo - ri - fi - ca-mus te,
A - do - ra-mus, te, Glo - ri - di - ca-mus te,
A - do - ra-mus te, Glo - ri - fi - ca-mus te.
13
prop - ter ma-gnam
prop - ter ma - gnam glo -
Gra - ti - as a - gi - mus ti - - - bi prop -
Gra - ti - as a - gi - mus ti - bi

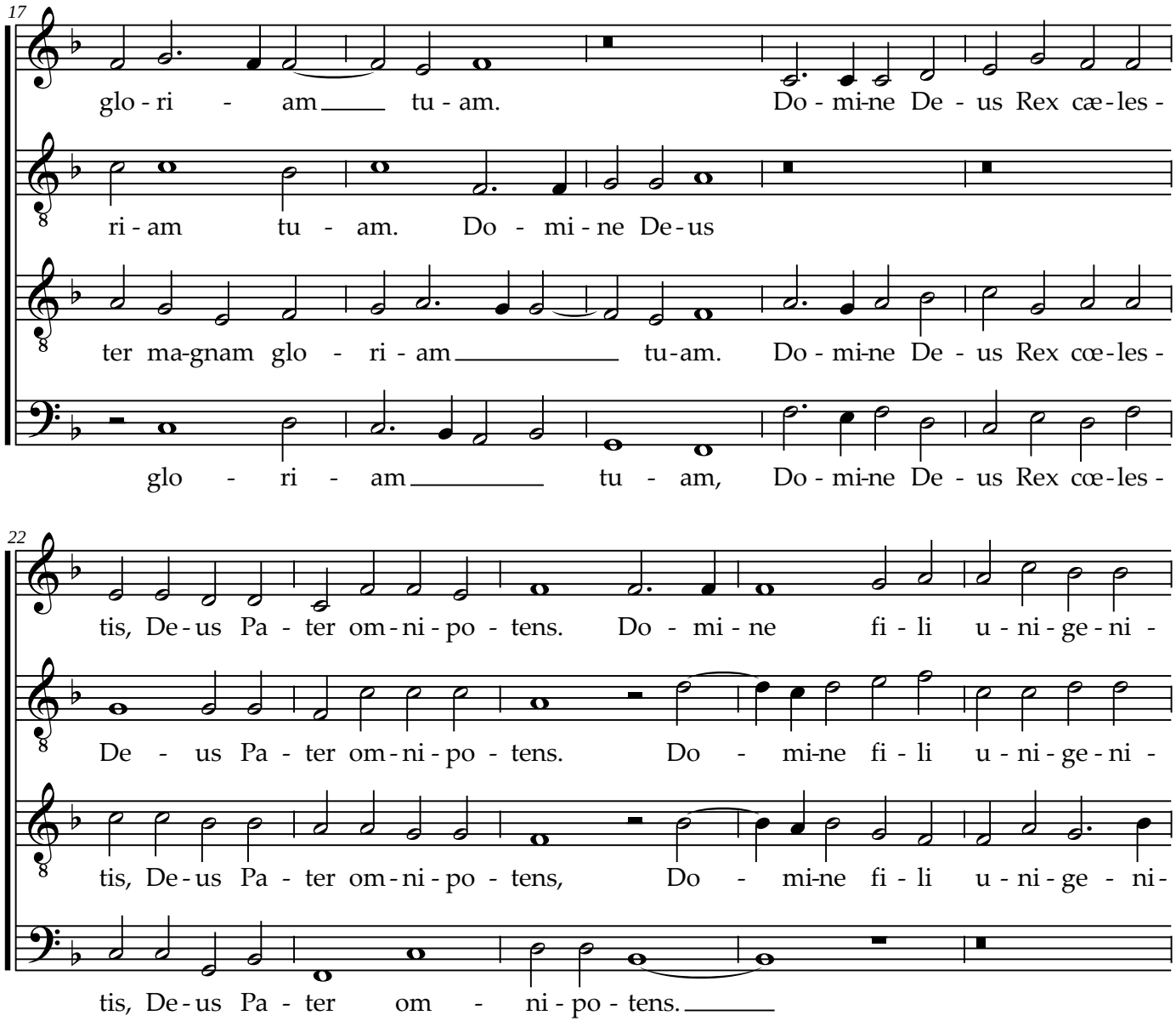
17
glo - ri - am tu - am. Do - mi-ne De - us Rex cæ-les -
ri - am tu - am. Do - mi - ne De-us
ter ma-gnam glo - ri - am tu-am. Do - mi-ne De - us Rex cœ-les -
glo - ri - am tu - am, Do - mi-ne De - us Rex cœ-les -
22
tis, De-us Pa - ter om-ni-po - tens. Do - mi - ne fi - li u - ni-ge-ni -
De - us Pa - ter om-ni-po - tens. Do - mi-ne fi - li u - ni-ge-ni -
tis, De-us Pa - ter om-ni-po - tens, Do - mi-ne fi - li u - ni-ge - ni-
tis, De-us Pa - ter om - ni-po - tens.

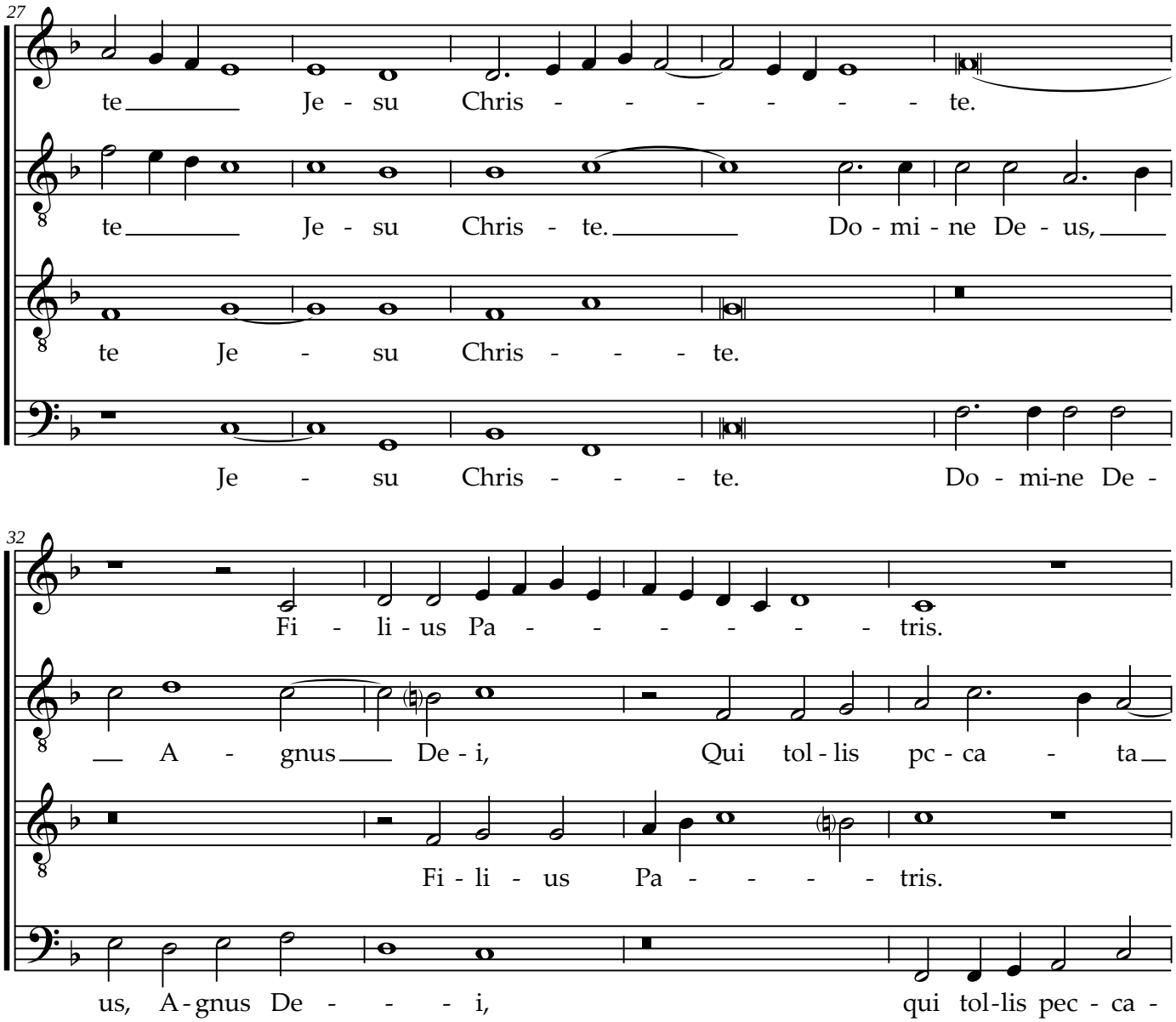
27
te Je - su Chris - - - - - - te.
te Je - su Chris - te. Do - mi - ne De - us,
te Je - su Chris - - - te.
Je - su Chris - - - te. Do - mi-ne De -
32
Fi - li - us Pa - - - - - - tris.
A - gnus De - i, Qui tol - lis pc - ca - ta
Fi - li - us Pa - - - - tris.
us, A - gnus De - - - i, qui tol-lis pec - ca -

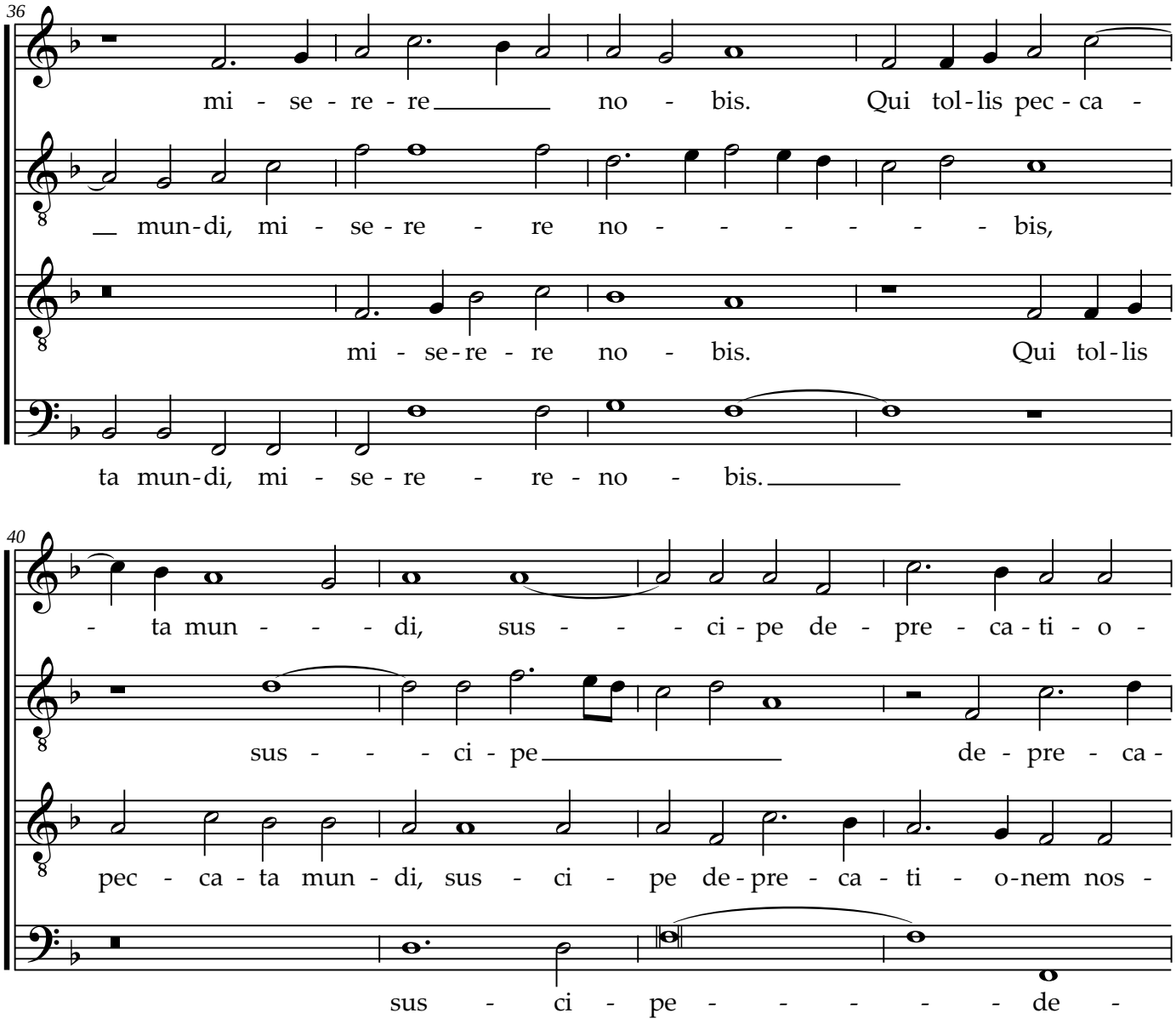
36
mi - se - re - re no - bis. Qui tol-lis pec-ca -
mun-di, mi - se-re - re no - - - - - - - bis,
mi - se-re - re no - bis. Qui tol-lis
ta mun-di, mi - se - re - re - no - bis.
40
- ta mun - - - di, sus - - - ci-pe de - pre - ca-ti - o -
sus - - - ci - pe de - pre - ca -
pec - ca - ta mun - di, sus - ci - pe de-pre - ca - ti - o-nem nos -
sus - ci - pe - - - - - de -

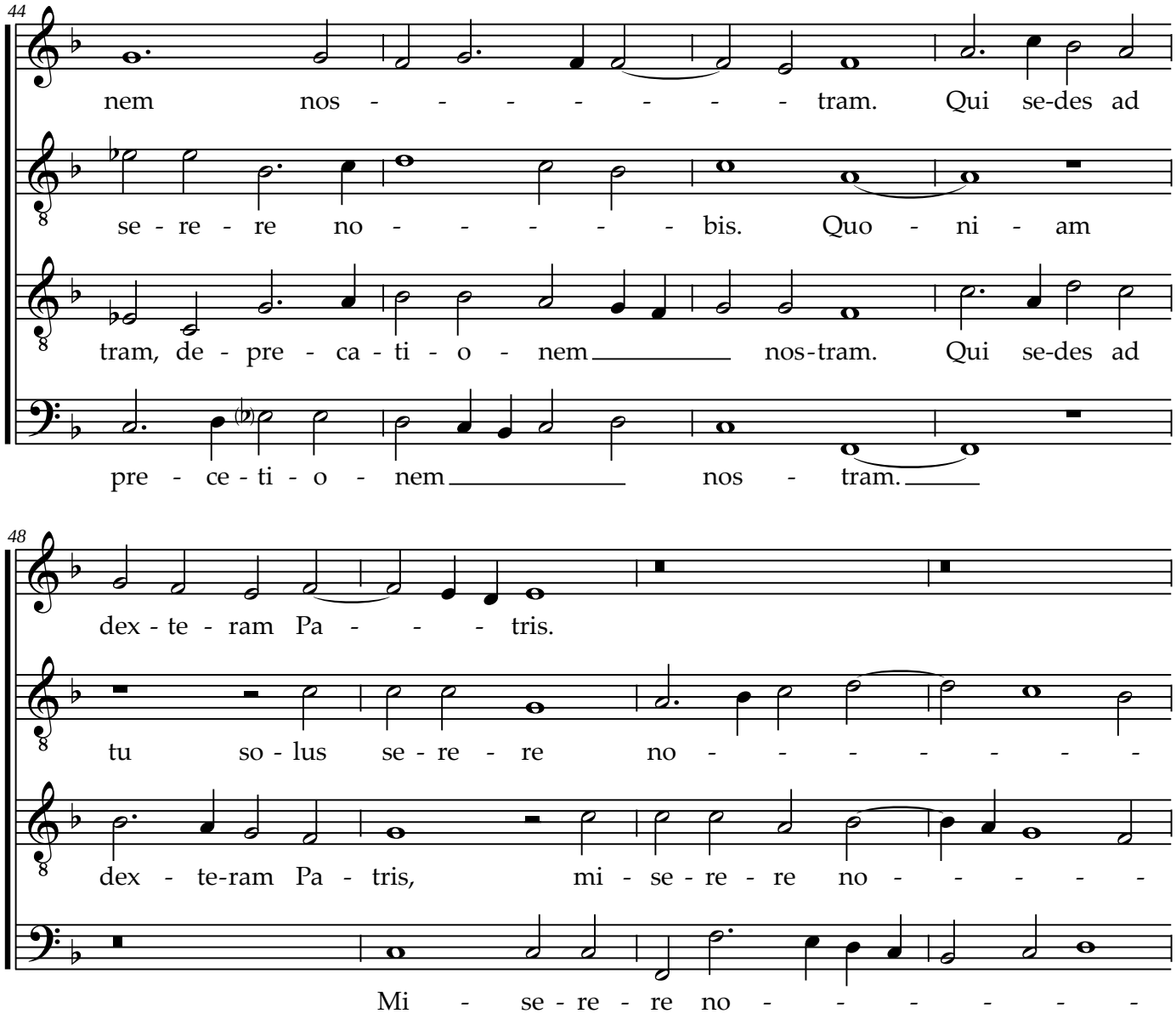
44
nem nos - - - - - - - - tram. Qui se-des ad
se - re - re no - - - - - - bis. Quo - ni - am
tram, de - pre - ca - ti - o - nem nos-tram. Qui se-des ad
pre - ce - ti - o - nem nos - tram.
48
dex - te - ram Pa - - - - tris.
tu so - lus se - re - re no - - - - - - - -
dex - te-ram Pa - tris, mi - se - re - re no - - - - - -
Mi - se - re - re no - - - - - - -

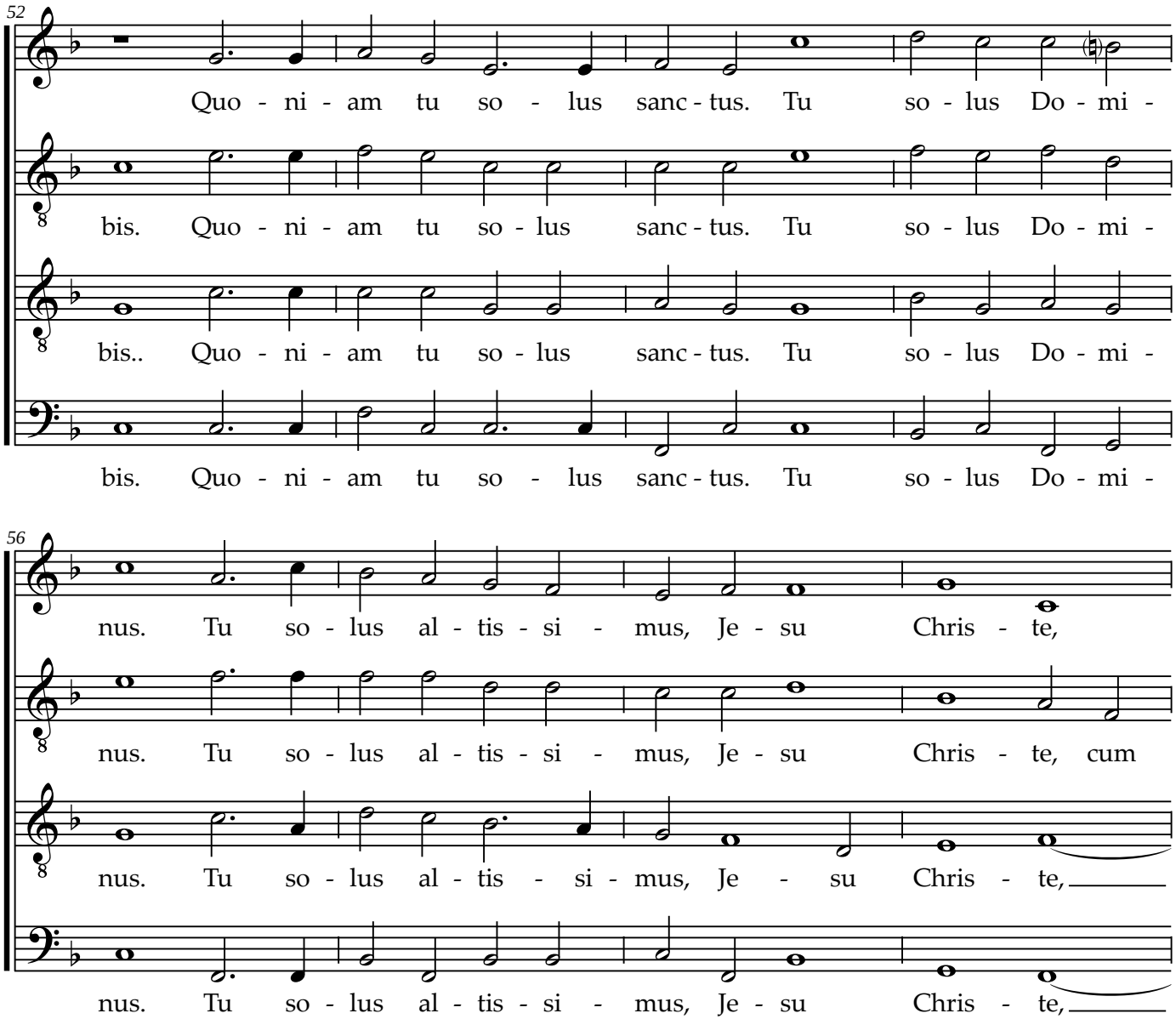
52
Quo - ni - am tu so - lus sanc - tus. Tu so - lus Do - mi -
bis. Quo - ni - am tu so - lus sanc - tus. Tu so - lus Do - mi -
bis.. Quo - ni - am tu so - lus sanc - tus. Tu so - lus Do - mi -
bis. Quo - ni - am tu so - lus sanc - tus. Tu so - lus Do - mi -
56
nus. Tu so - lus al - tis - si - mus, Je - su Chris - te,
nus. Tu so - lus al - tis - si - mus, Je - su Chris - te, cum
nus. Tu so - lus al - tis - si - mus, Je - su Chris - te,
nus. Tu so - lus al - tis - si - mus, Je - su Chris - te,

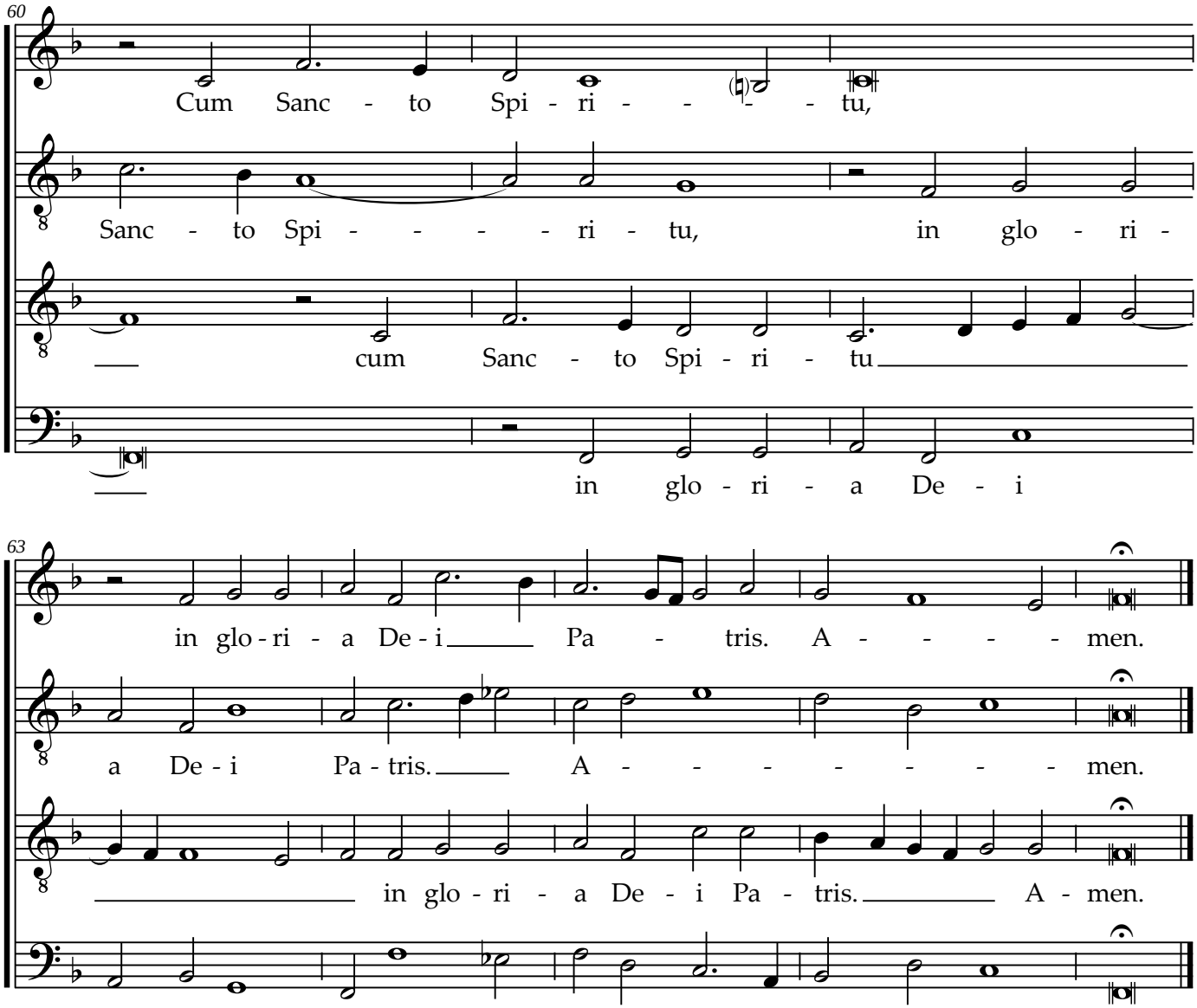
60
Cum Sanc - to Spi - ri - - - - tu,
Sanc - to Spi - - - - - ri - tu, in glo - ri -
cum Sanc - to Spi - ri - tu
in glo - ri - a De - i
63
in glo - ri - a De - i Pa - tris. A - - - - - men.
a De - i Pa - tris. A - - - - - - - - men.
in glo - ri - a De - i Pa - tris. A - men.
Pa - tris. A - - - - - - - - - - - - men.

Credo

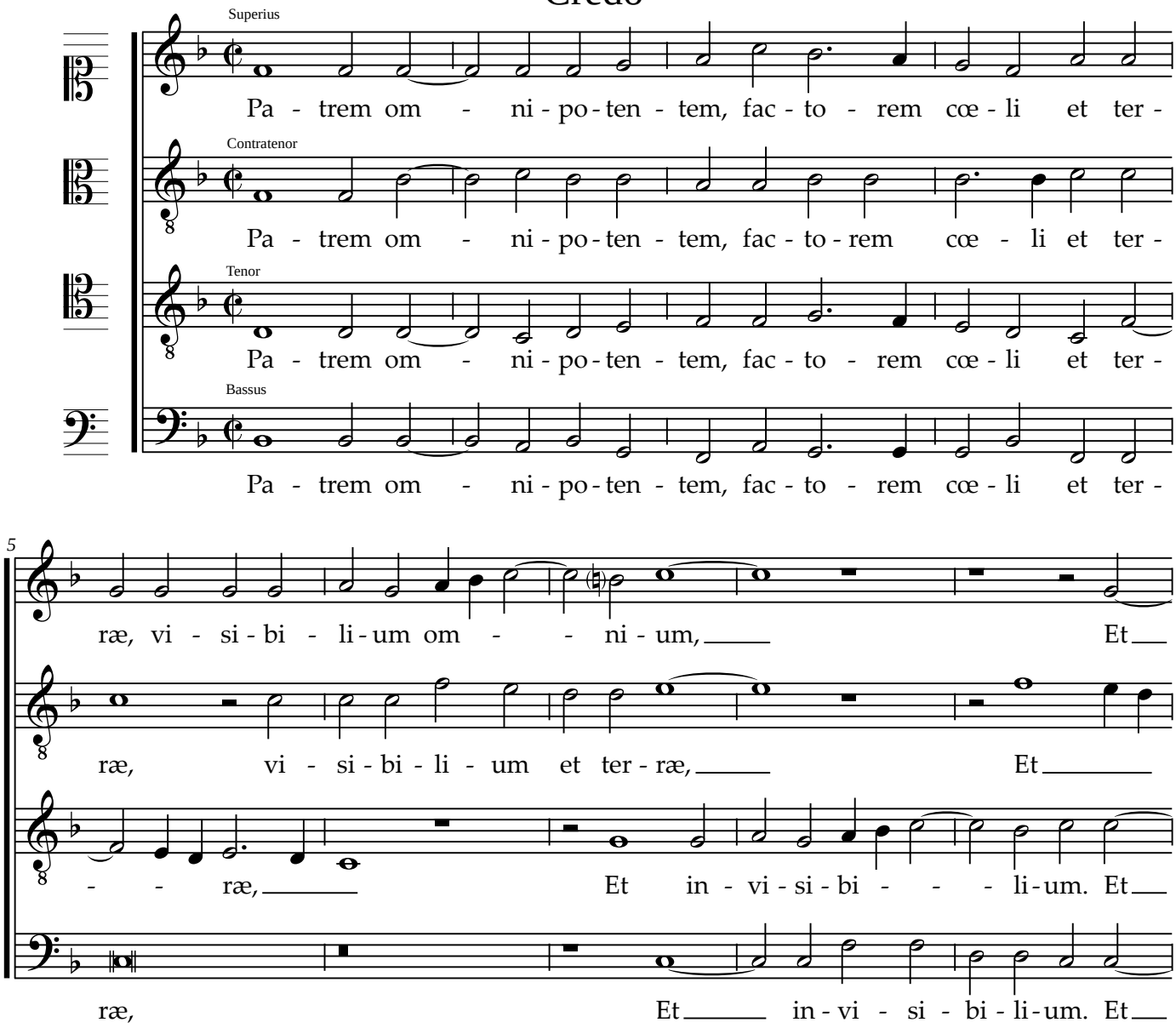
Superius
Pa - trem om - ni - po - ten - tem, fac - to - rem cœ - li et ter -
Contratenor
Pa - trem om - ni - po - ten - tem, fac - to - rem cœ - li et ter -
Tenor
Pa - trem om - ni - po - ten - tem, fac - to - rem cœ - li et ter -
Bassus
Pa - trem om - ni - po - ten - tem, fac - to - rem cœ - li et ter -
5
ræ, vi - si - bi - li - um om - - ni - um, Et
ræ, vi - si - bi - li - um et ter - ræ, Et
- - ræ, Et in - vi - si - bi - - - li - um. Et
ræ, Et in - vi - si - bi - li - um. Et

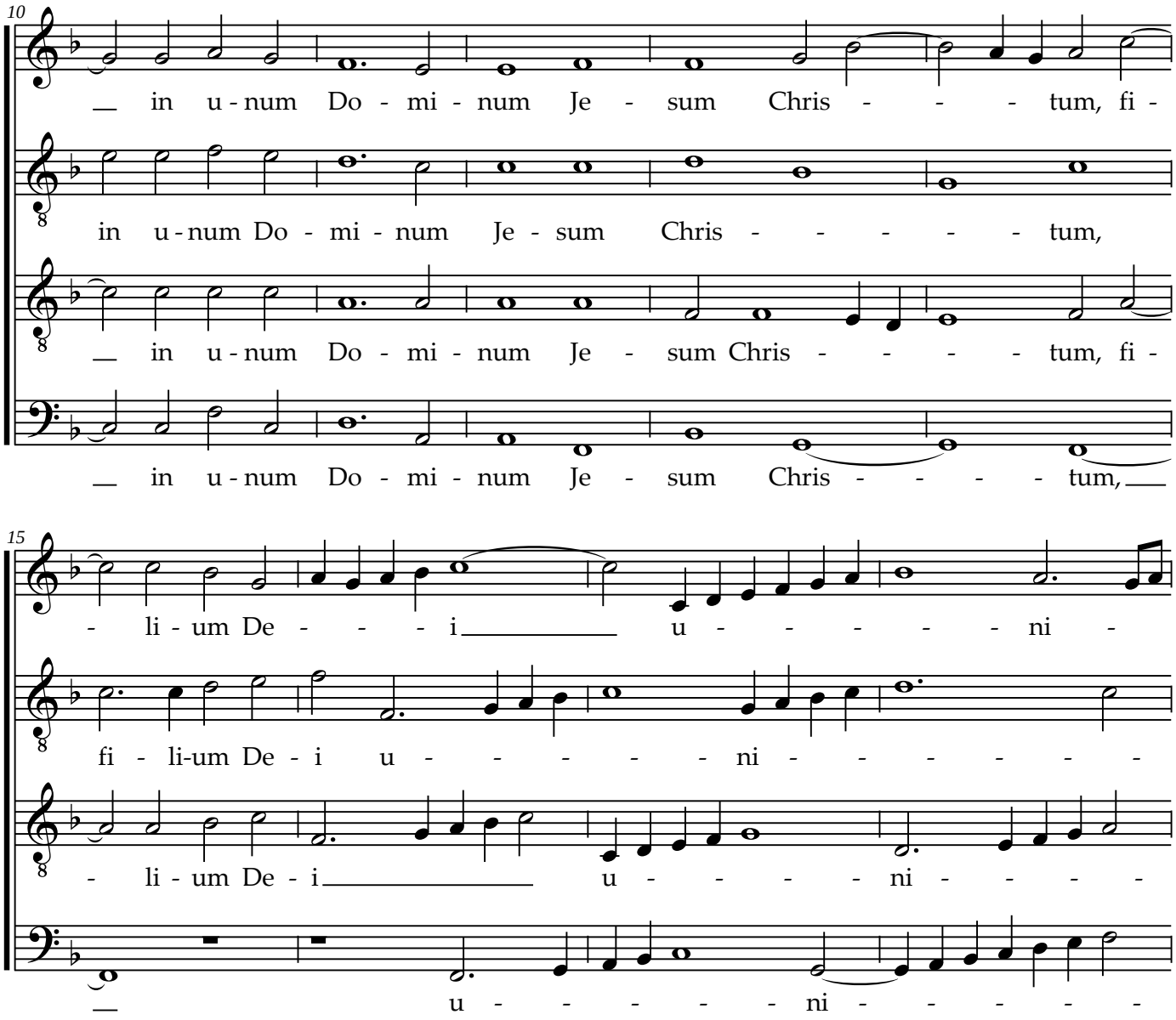
10
in u - num Do - mi - num Je - sum Chris - - - tum, fi -
in u - num Do - mi - num Je - sum Chris - - - - - tum,
in u - num Do - mi - num Je - sum Chris - - - - tum, fi -
in u - num Do - mi - num Je - sum Chris - - - - tum,
15
- li - um De - - - i u - - - - - ni -
fi - li-um De - i u - - - - - ni - - - - - -
- li - um De - i u - - - - ni - - - -
u - - - - - ni - - - -

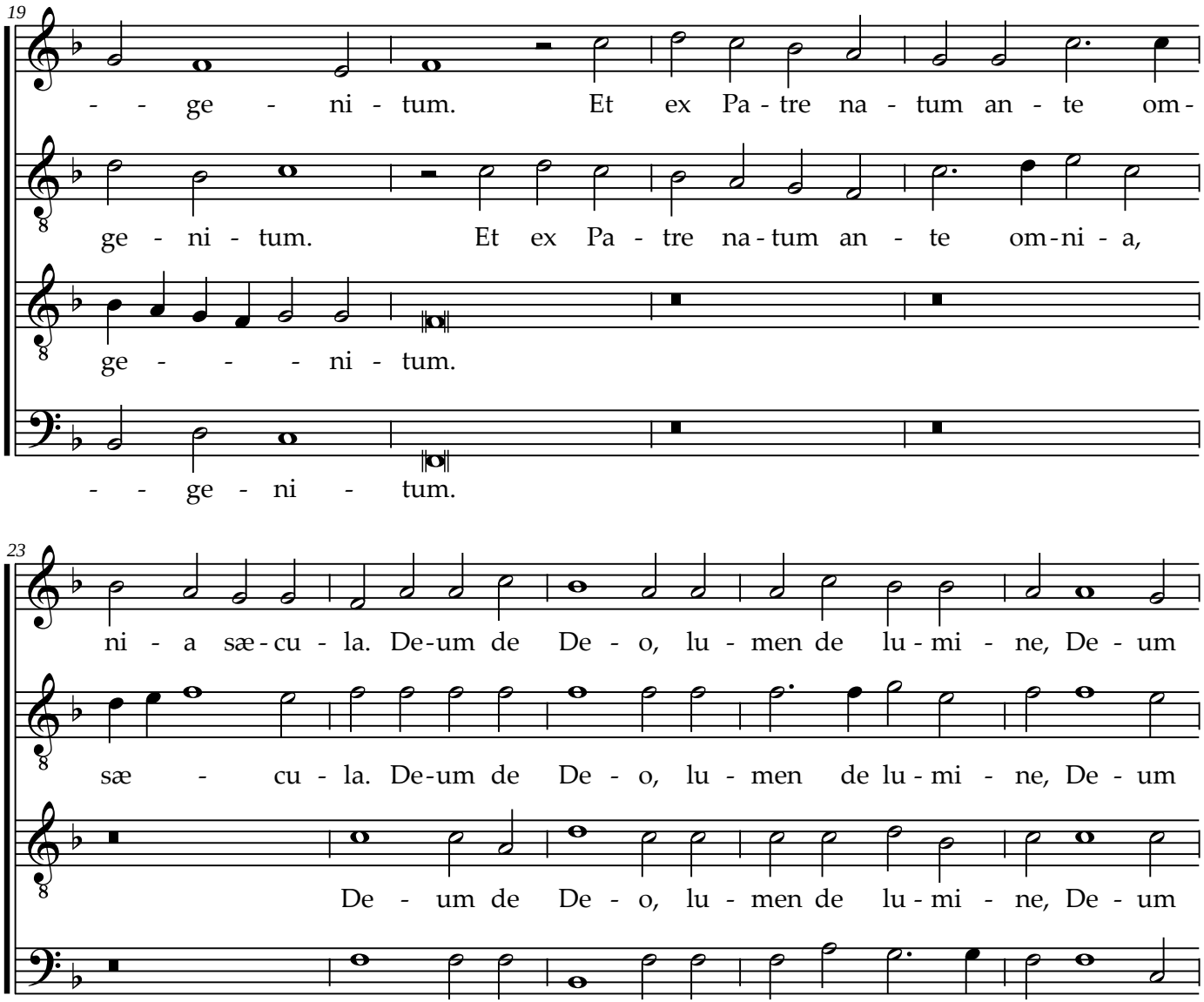
19
- - ge - ni - tum. Et ex Pa - tre na - tum an - te om -
ge - ni - tum. Et ex Pa - tre na - tum an - te om - ni - a,
ge - - - - ni - tum.
- - ge - ni - tum.
23
ni - a sæ - cu - la. De - um de De - o, lu - men de lu - mi - ne, De - um
sæ - cu - la. De - um de De - o, lu - men de lu - mi - ne, De - um
De - um de De - o, lu - men de lu - mi - ne, De - um
De - um de De - o, lu - men de lu - mi - ne, De - um

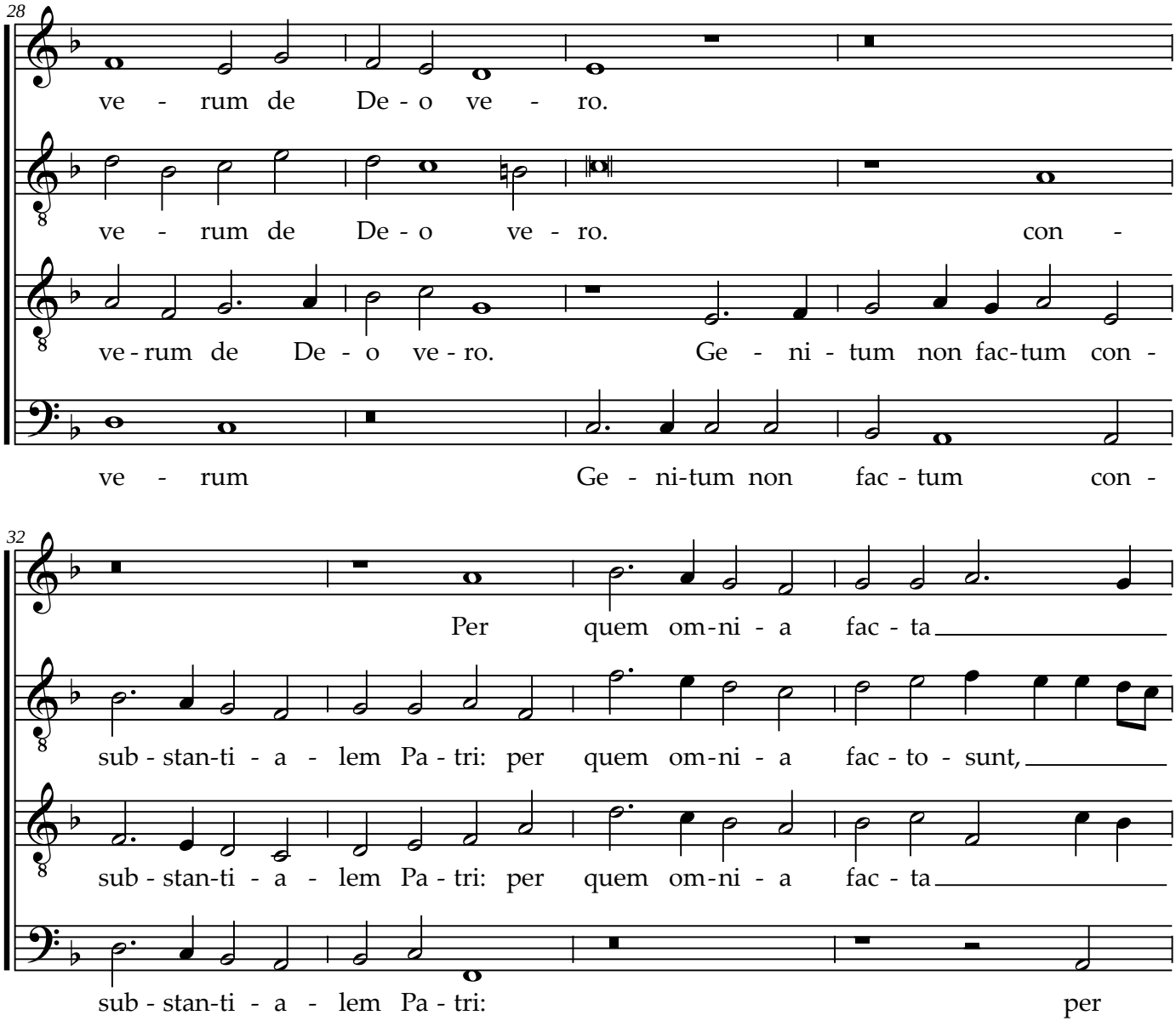
28
ve - rum de De - o ve - ro.
ve - rum de De - o ve - ro. con -
ve-rum de De - o ve-ro. Ge - ni - tum non fac-tum con -
ve - rum Ge - ni-tum non fac - tum con -
32
Per quem om-ni - a fac - ta
sub - stan-ti - a - lem Pa - tri: per quem om-ni - a fac - to - sunt,
sub - stan-ti - a - lem Pa - tri: per quem om-ni - a fac - ta
sub - stan-ti - a - lem Pa - tri: per

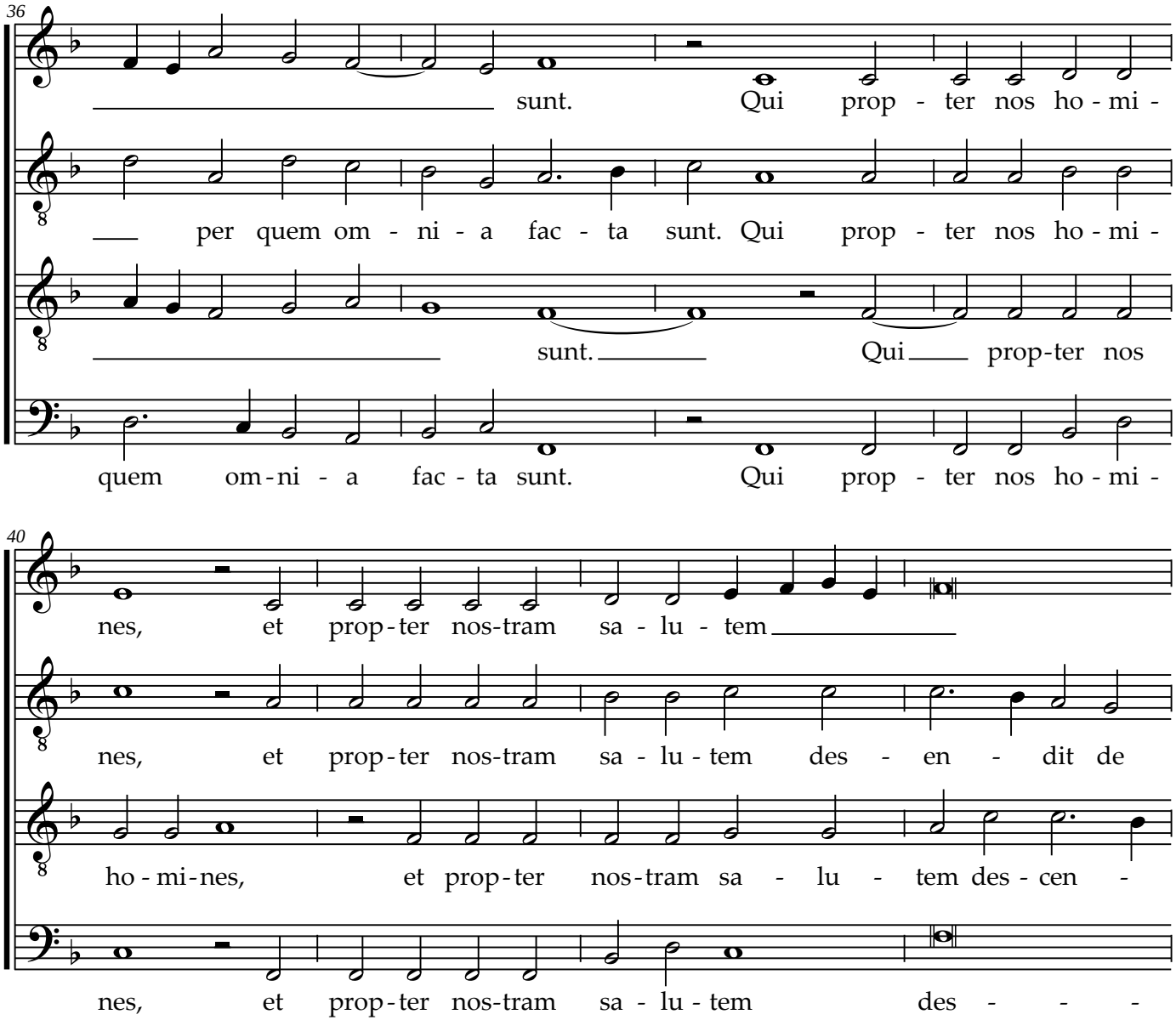
36
sunt. Qui prop - ter nos ho - mi -
per quem om - ni - a fac - ta sunt. Qui prop - ter nos ho - mi -
sunt. Qui prop-ter nos
quem om-ni - a fac - ta sunt. Qui prop - ter nos ho - mi -
40
nes, et prop-ter nos-tram sa - lu - tem
nes, et prop-ter nos-tram sa - lu - tem des - en - dit de
ho - mi-nes, et prop-ter nos-tram sa - lu - tem des - cen -
nes, et prop-ter nos-tram sa - lu - tem des - - -

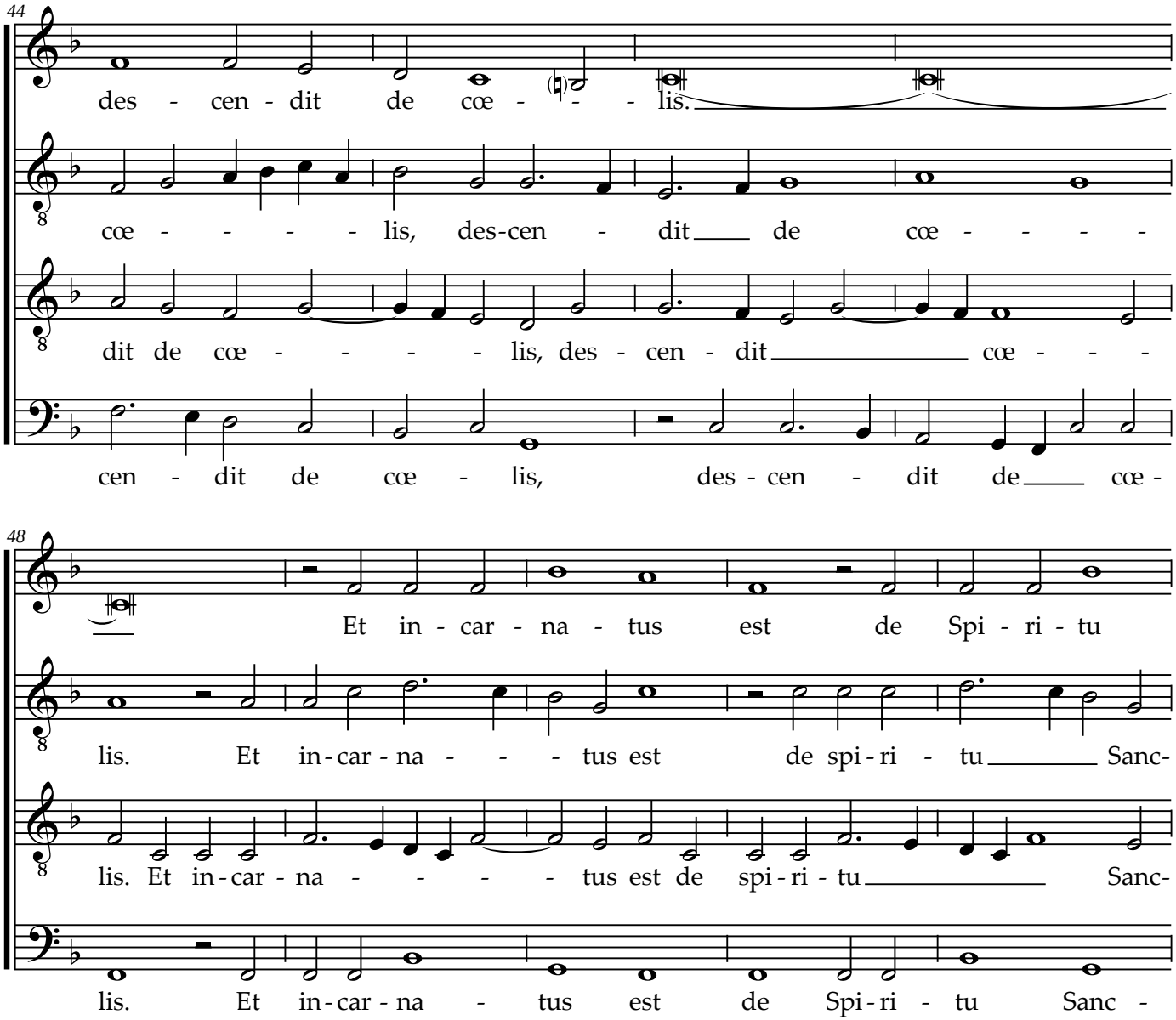
44
des - cen - dit de cœ - - - - lis.
cœ - - - - - lis, des-cen - dit de cœ - - - - -
dit de cœ - - - - - lis, des - cen - dit cœ - - -
cen - dit de cœ - lis, des - cen - dit de cœ -
48
Et in - car - na - tus est de Spi - ri - tu
lis. Et in-car - na - - - tus est de spi - ri - tu Sanc-
lis. Et in-car - na - - - - tus est de spi - ri - tu Sanc-
lis. Et in-car - na - tus est de Spi - ri - tu Sanc -

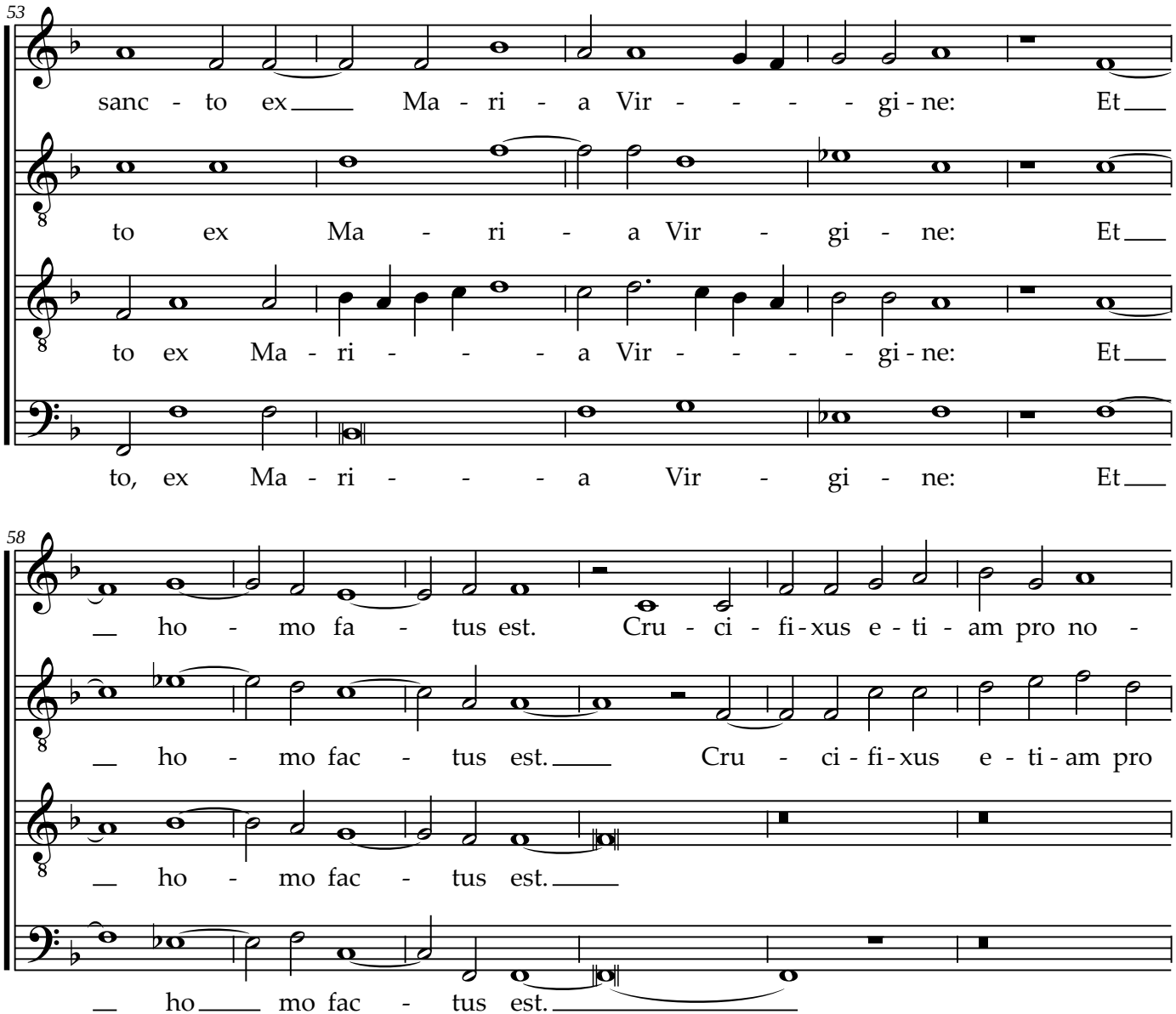
53
sanc - to ex Ma - ri - a Vir - - - - gi - ne: Et
to ex Ma - ri - a Vir - gi - ne: Et
to ex Ma - ri - - - a Vir - - - - gi - ne: Et
to, ex Ma - ri - - - a Vir - gi - ne: Et
58
ho - mo fa - tus est. Cru - ci - fi - xus e - ti - am pro no -
ho - mo fac - tus est. Cru - ci - fi - xus e - ti - am pro
ho - mo fac - tus est.
ho mo fac - tus est.

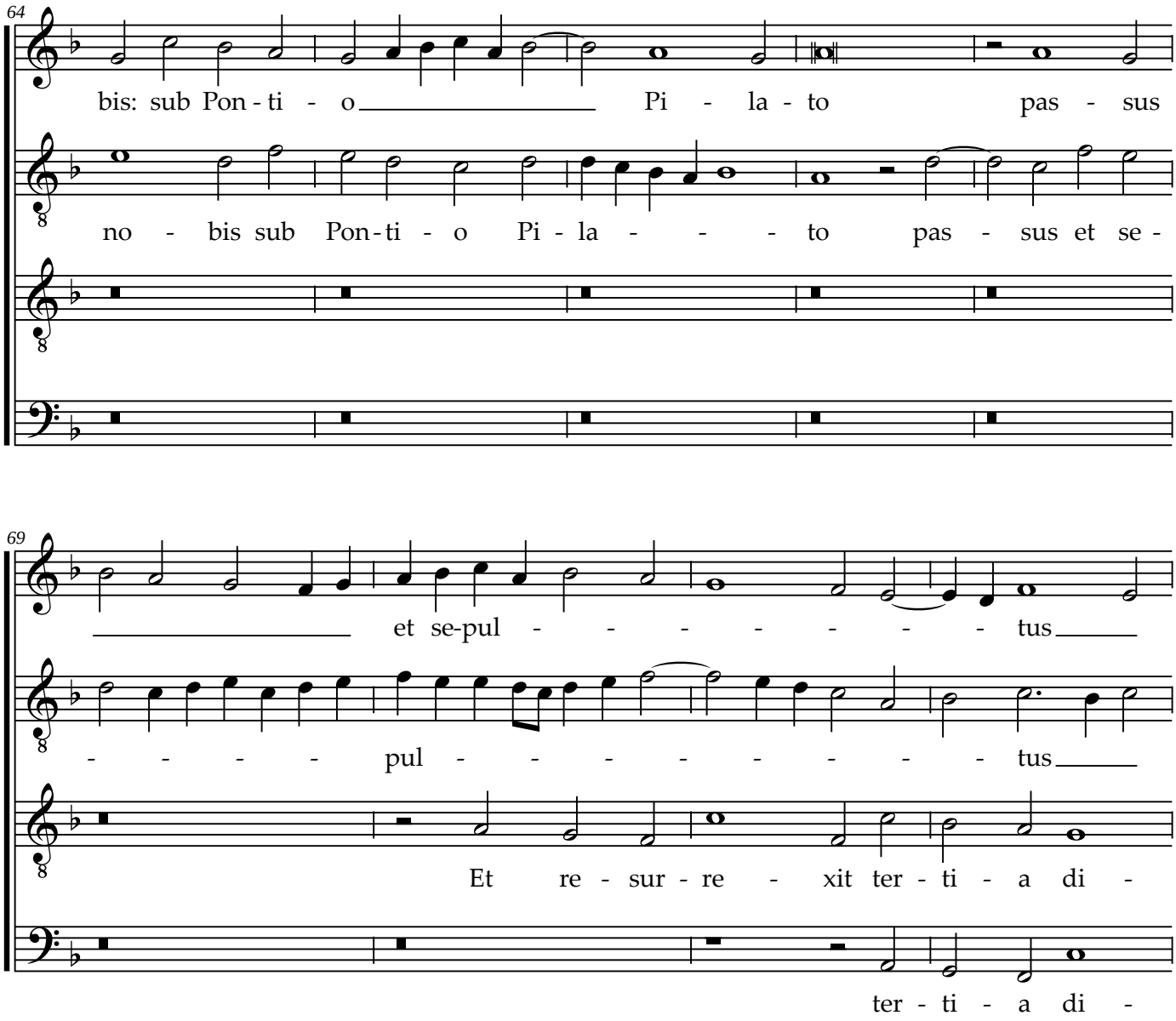
64
bis: sub Pon - ti - o Pi - la - to pas - sus
no - bis sub Pon - ti - o Pi - la - to pas - sus et se -
69
et se-pul - - - - - - - tus
- - - - pul - - - - - - - - tus
Et re - sur - re - xit ter - ti - a di -
ter - ti - a di -

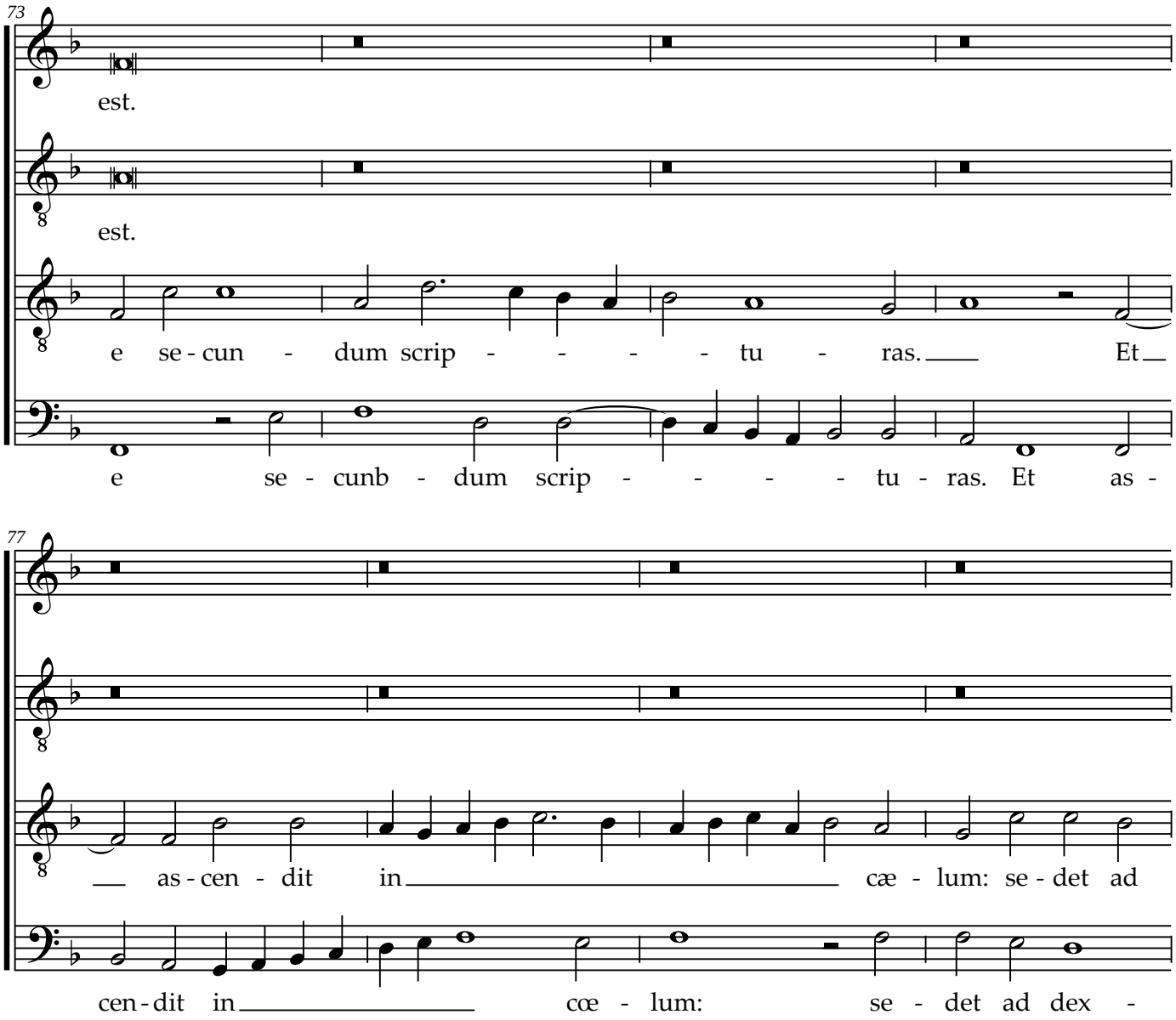
73
est.
est.
e se - cun - dum scrip - - - - - tu - ras. Et
e se - cunb - dum scrip - - - - - tu - ras. Et as -
77
as - cen - dit in cæ - lum: se - det ad
cen - dit in cœ - lum: se - det ad dex -

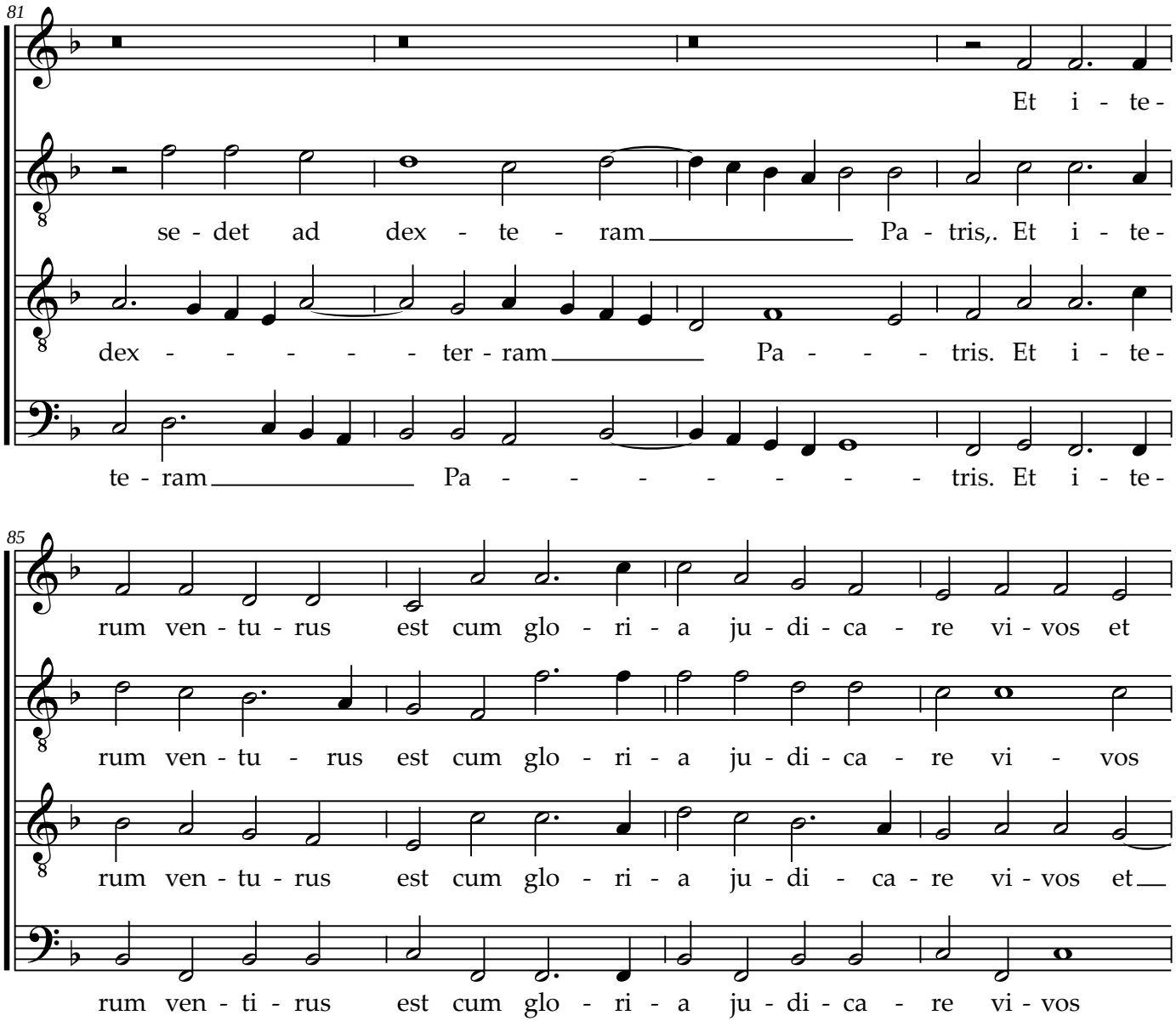
81
Et i - te-
se - det ad dex - te - ram Pa - tris,. Et i - te-
dex - - - - - ter - ram Pa - - - tris. Et i - te-
te - ram Pa - - - - - - - tris. Et i - te-
85
rum ven - tu - rus est cum glo - ri - a ju - di - ca - re vi - vos et
rum ven - tu - rus est cum glo - ri - a ju - di - ca - re vi - vos
rum ven - tu - rus est cum glo - ri - a ju - di - ca - re vi - vos et
rum ven - ti - rus est cum glo - ri - a ju - di - ca - re vi - vos

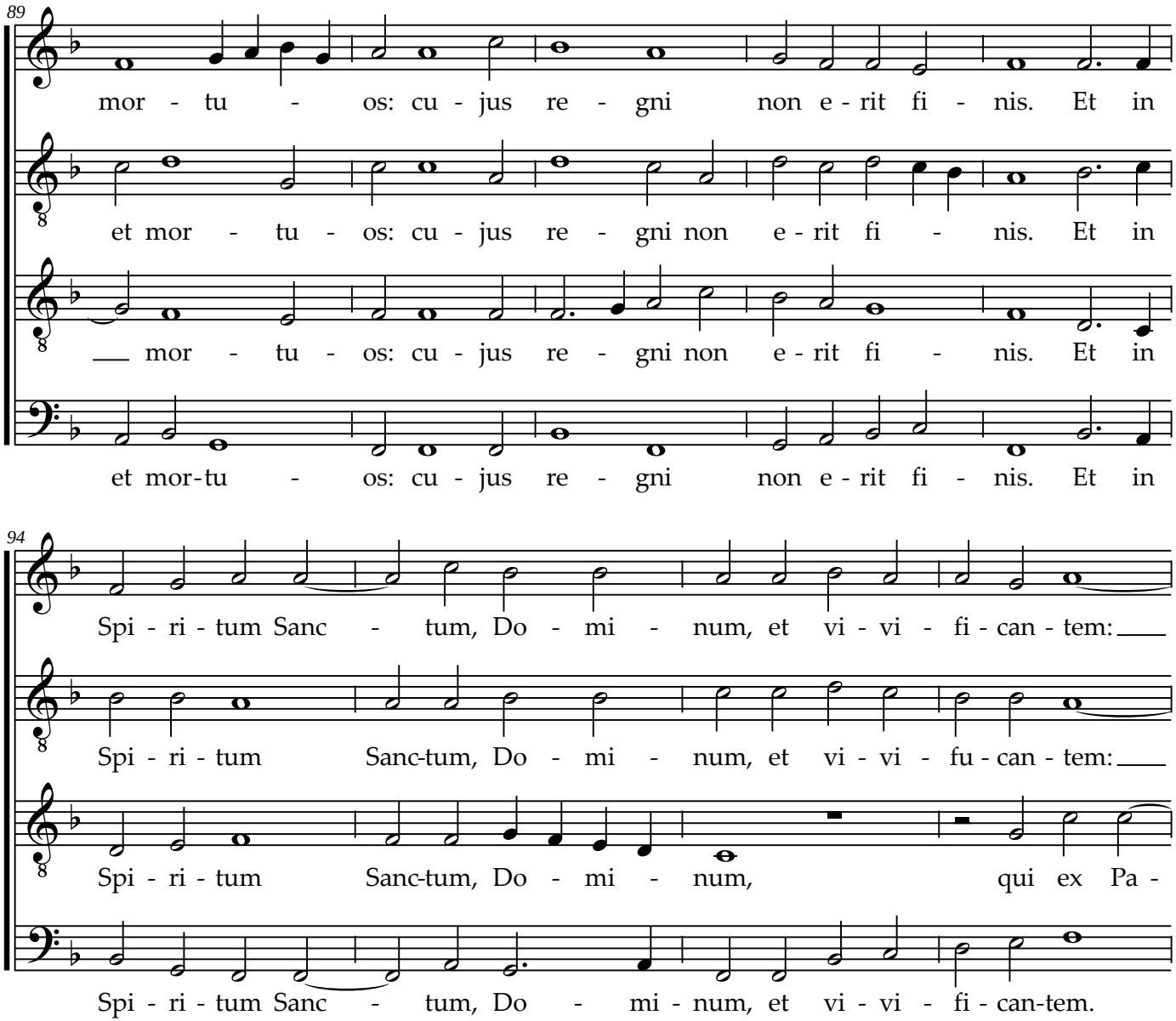
89
mor - tu - os: cu - jus re - gni non e - rit fi - nis. Et in
et mor - tu - os: cu - jus re - gni non e - rit fi - nis. Et in
mor - tu - os: cu - jus re - gni non e - rit fi - nis. Et in
et mor-tu - os: cu - jus re - gni non e - rit fi - nis. Et in
94
Spi - ri - tum Sanc - tum, Do - mi - num, et vi - vi - fi - can - tem:
Spi - ri - tum Sanc-tum, Do - mi - num, et vi - vi - fu - can - tem:
Spi - ri - tum Sanc-tum, Do - mi - num, qui ex Pa -
Spi - ri - tum Sanc - tum, Do - mi - num, et vi - vi - fi - can-tem.

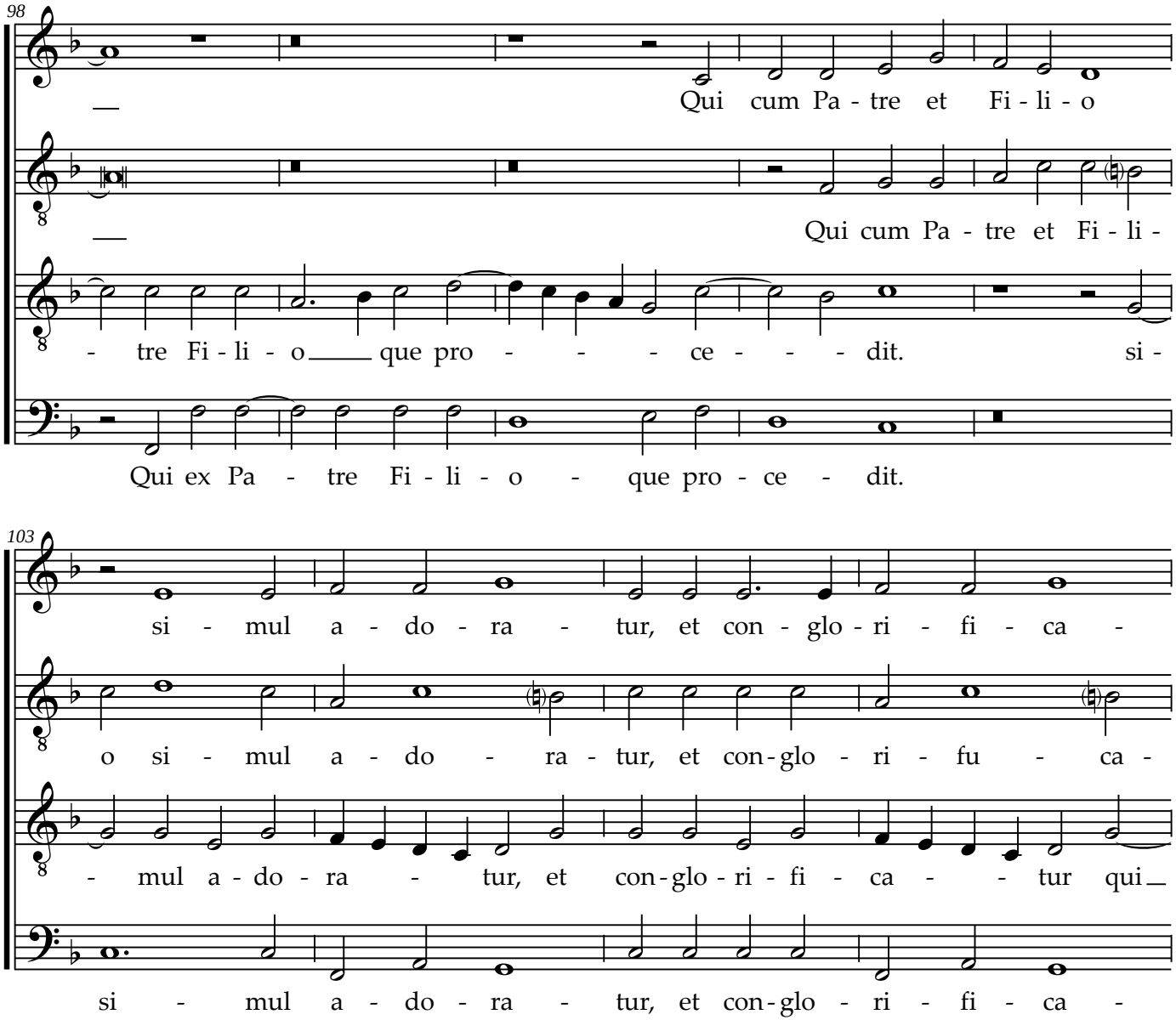
98
Qui cum Pa - tre et Fi - li - o
Qui cum Pa - tre et Fi - li -
- tre Fi - li - o que pro - - - ce - - - dit. si -
Qui ex Pa - tre Fi - li - o - que pro - ce - dit.
103
si - mul a - do - ra - tur, et con - glo - ri - fi - ca -
o si - mul a - do - ra - tur, et con - glo - ri - fu - ca -
- mul a - do - ra - tur, et con - glo - ri - fi - ca - - tur qui
si - mul a - do - ra - tur, et con - glo - ri - fi - ca -

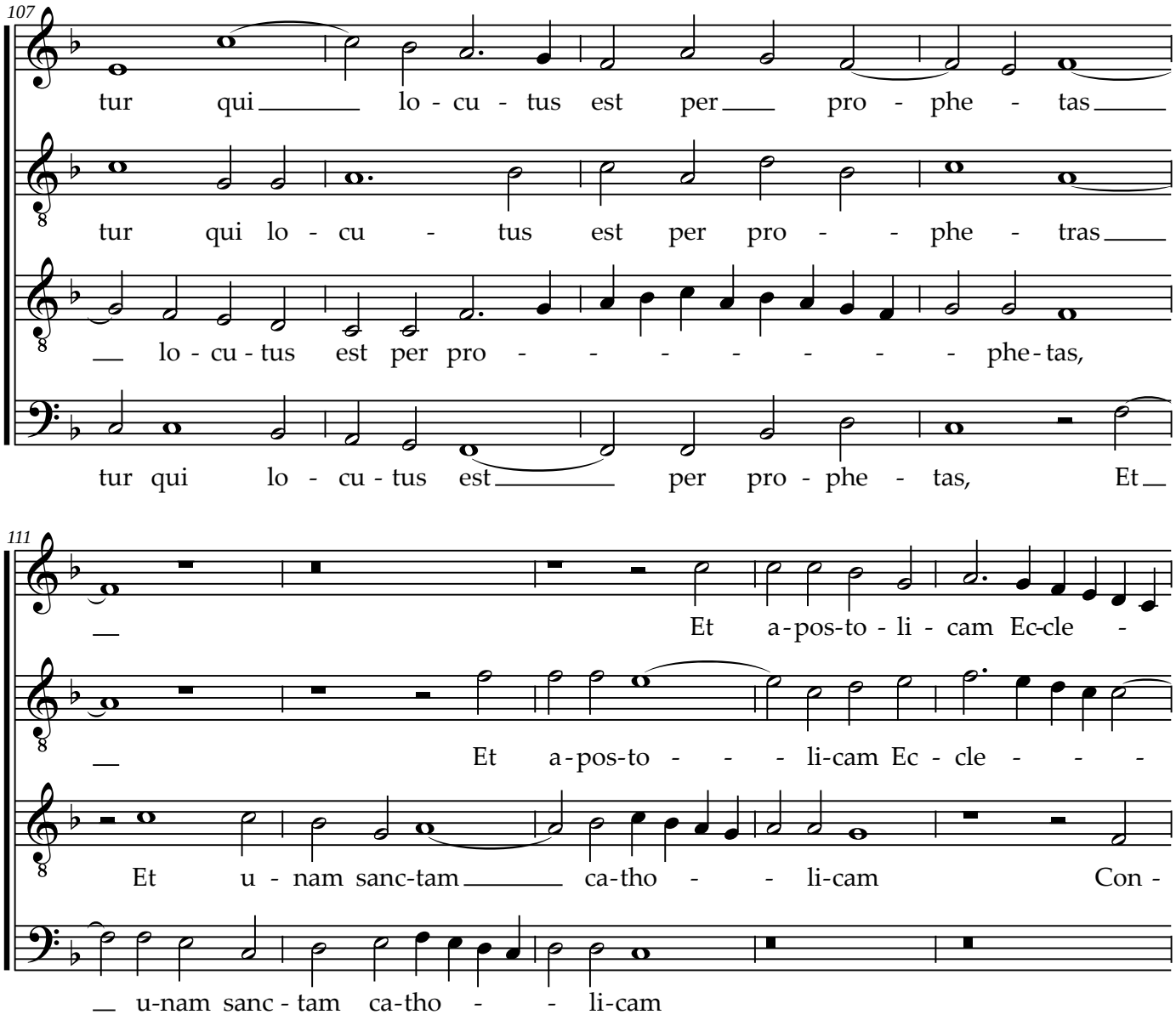
107
tur qui lo - cu - tus est per pro - phe - tas
tur qui lo - cu - tus est per pro - - phe - tras
lo - cu - tus est per pro - - - - - - - phe - tas,
tur qui lo - cu - tus est per pro - phe - tas, Et
111
Et a - pos-to - li - cam Ec-cle -
Et a - pos-to - - - li-cam Ec - cle - - -
Et u - nam sanc-tam ca-tho - - li-cam Con -
u-nam sanc - tam ca-tho - - li-cam

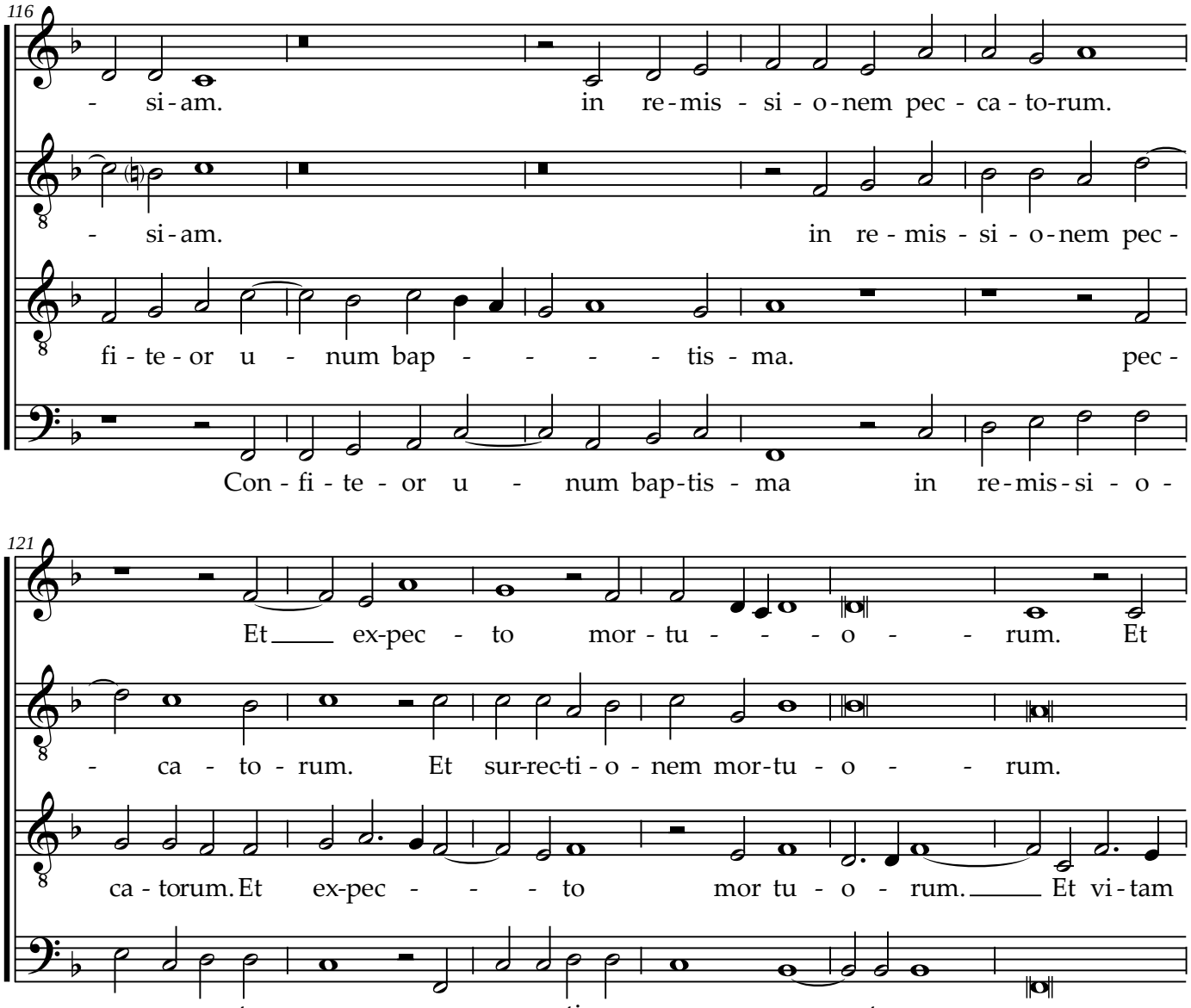
116
- si - am. in re - mis - si - o - nem pec - ca - to - rum.
- si - am. in re - mis - si - o - nem pec -
fi - te - or u - num bap - - - - - tis - ma. pec -
Con - fi - te - or u - num bap - tis - ma in re - mis - si - o -
121
Et ex - pec - to mor - tu - - - o - - rum. Et
- ca - to - rum. Et sur - rec - ti - o - nem mor - tu - o - - rum.
ca - to - rum. Et ex - pec - - - to mor tu - o - rum. Et vi - tam
nem pec - ca - to - rum re - sur - rec - ti - o - nem mor - tu - o - rum.

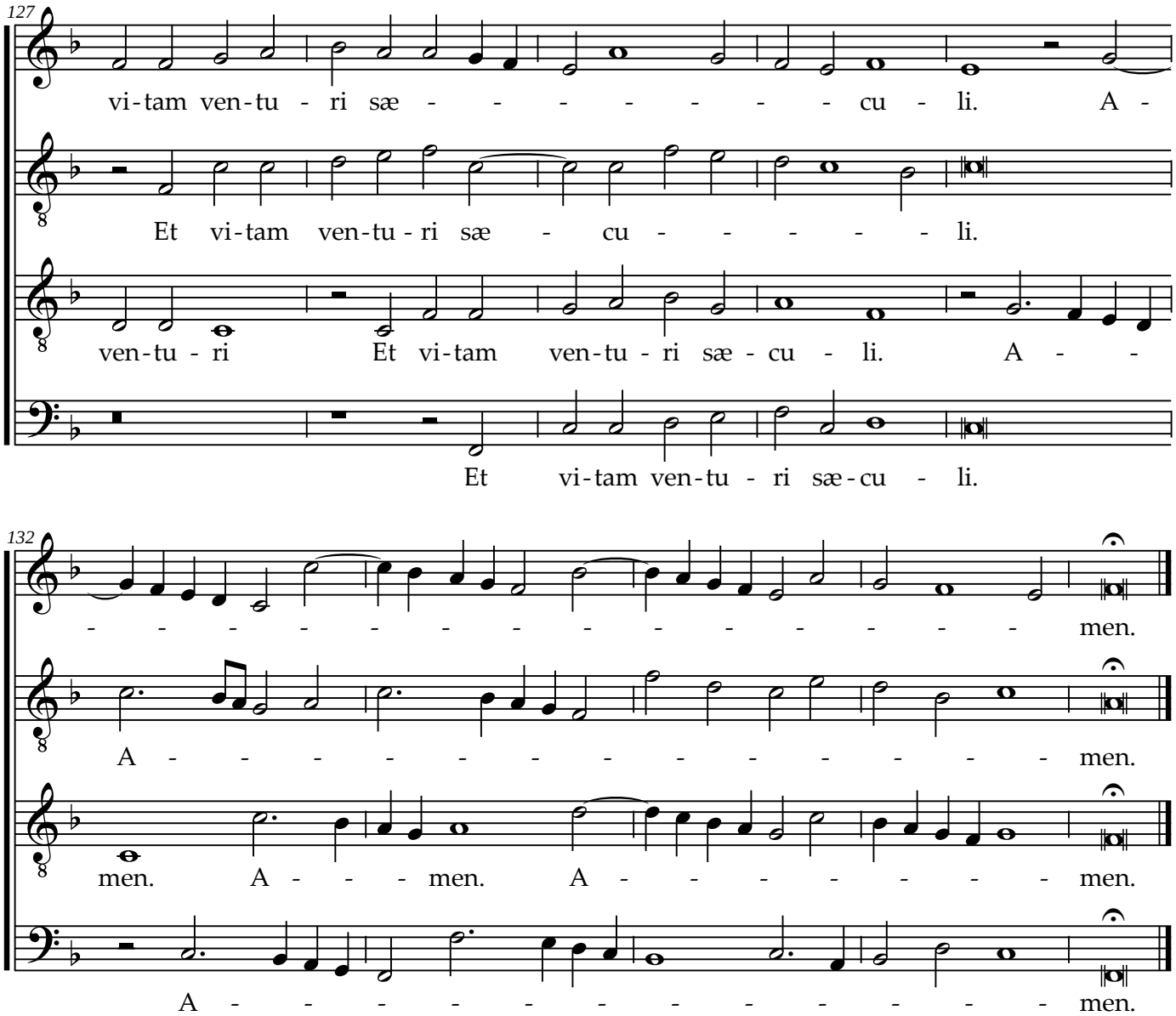
127
vi-tam ven-tu - ri sæ - - - - - - - - cu - li. A -
Et vi-tam ven-tu - ri sæ - cu - - - - - - li.
ven-tu - ri Et vi-tam ven-tu - ri sæ - cu - li. A - -
Et vi-tam ven-tu - ri sæ - cu - li.
132
- - - - - - - - - - - - - - - - men.
A - - - - - - - - - - - - - - - men.
men. A - - - men. A - - - - - - - men.
A - - - - - - - - - - - - - - men.

Sanctus - Benedictus

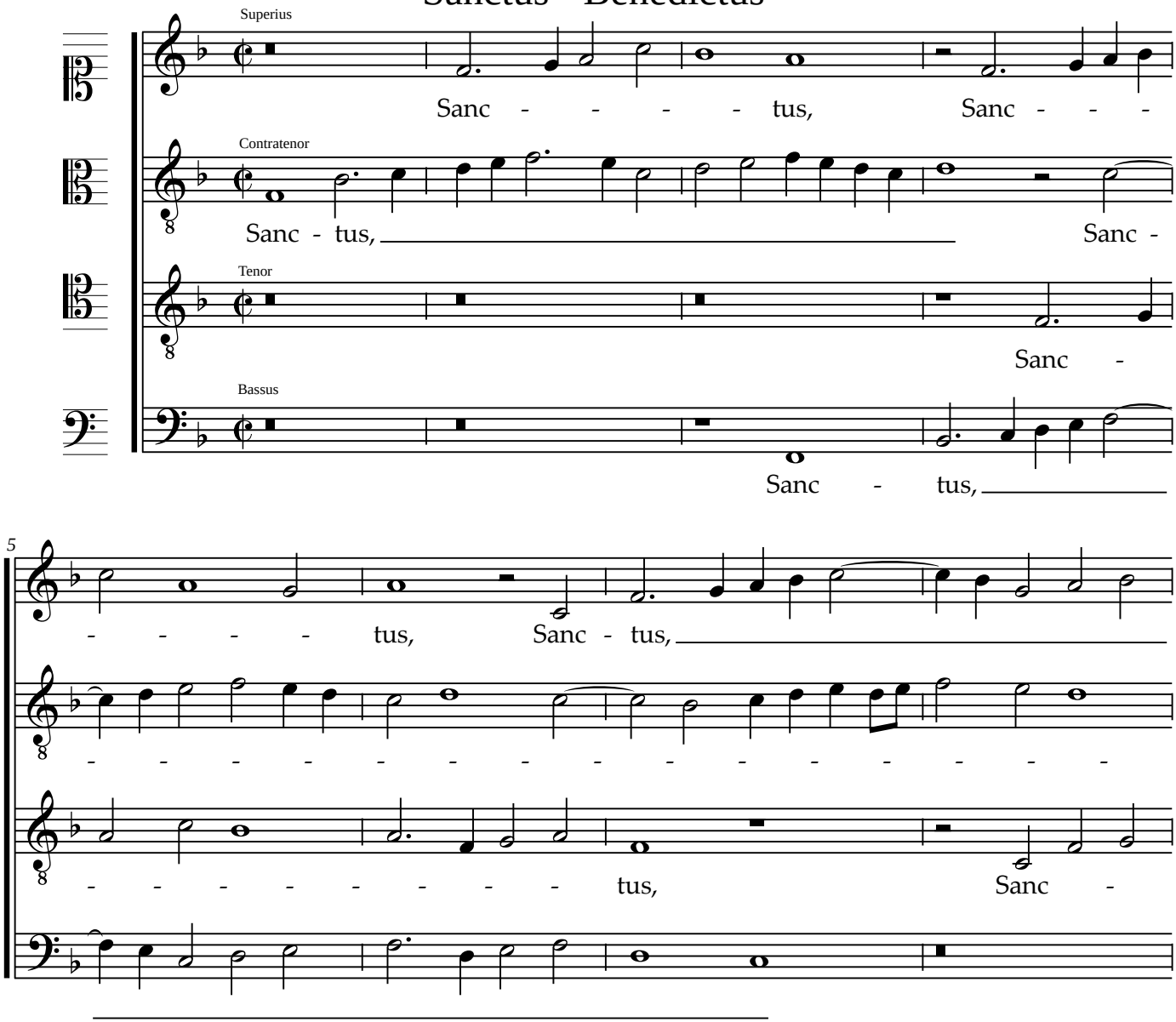

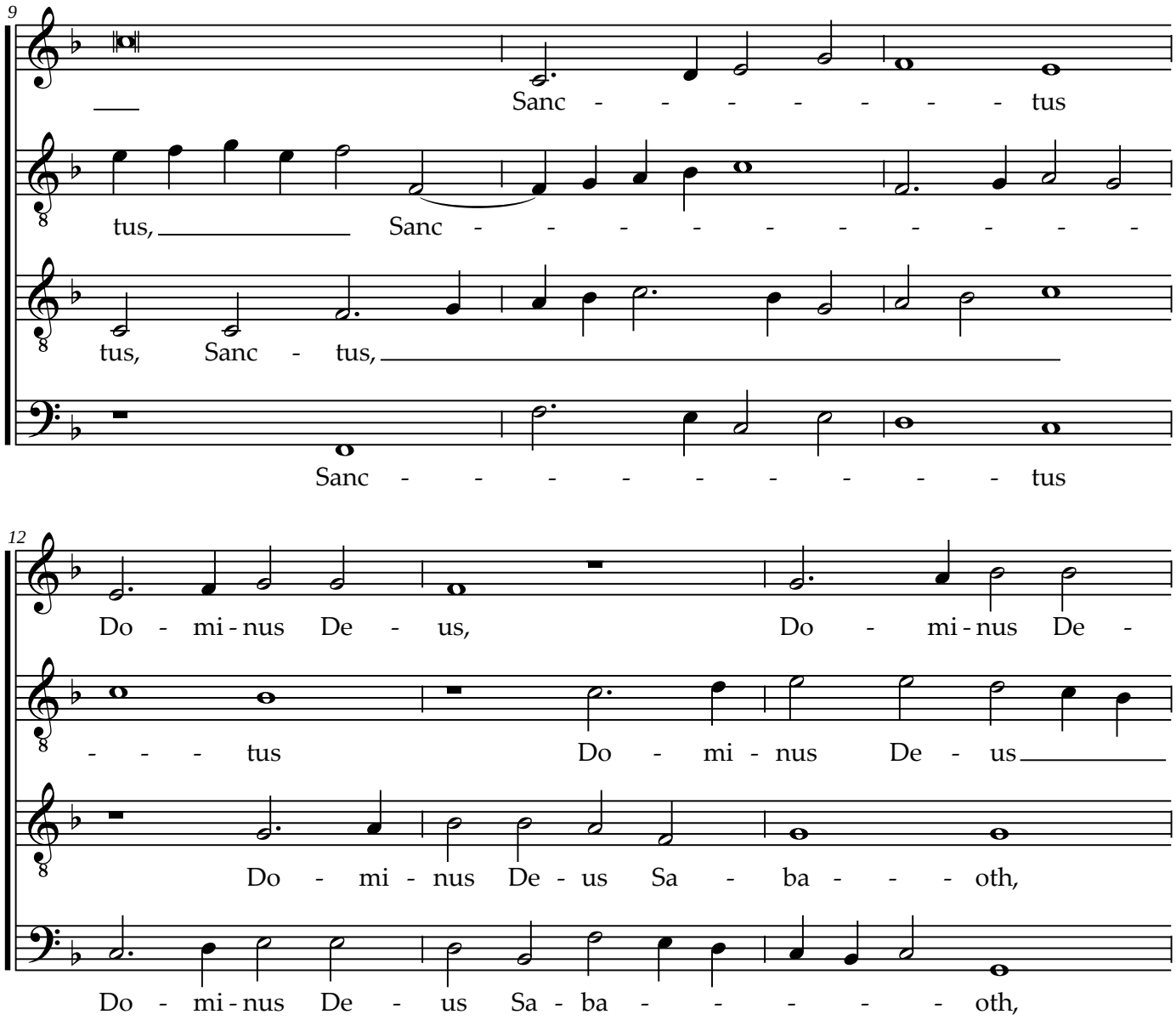
9
Sanc - - - - - - - - tus
tus, Sanc - - - - - - - - - - -
tus, Sanc - tus,
Sanc - - - - - - - - tus
12
Do - mi - nus De - us, Do - mi - nus De -
- - - tus Do - mi - nus De - us
Do - mi - nus De - us Sa - ba - - - oth,
Do - mi - nus De - us Sa - ba - - - - - oth,

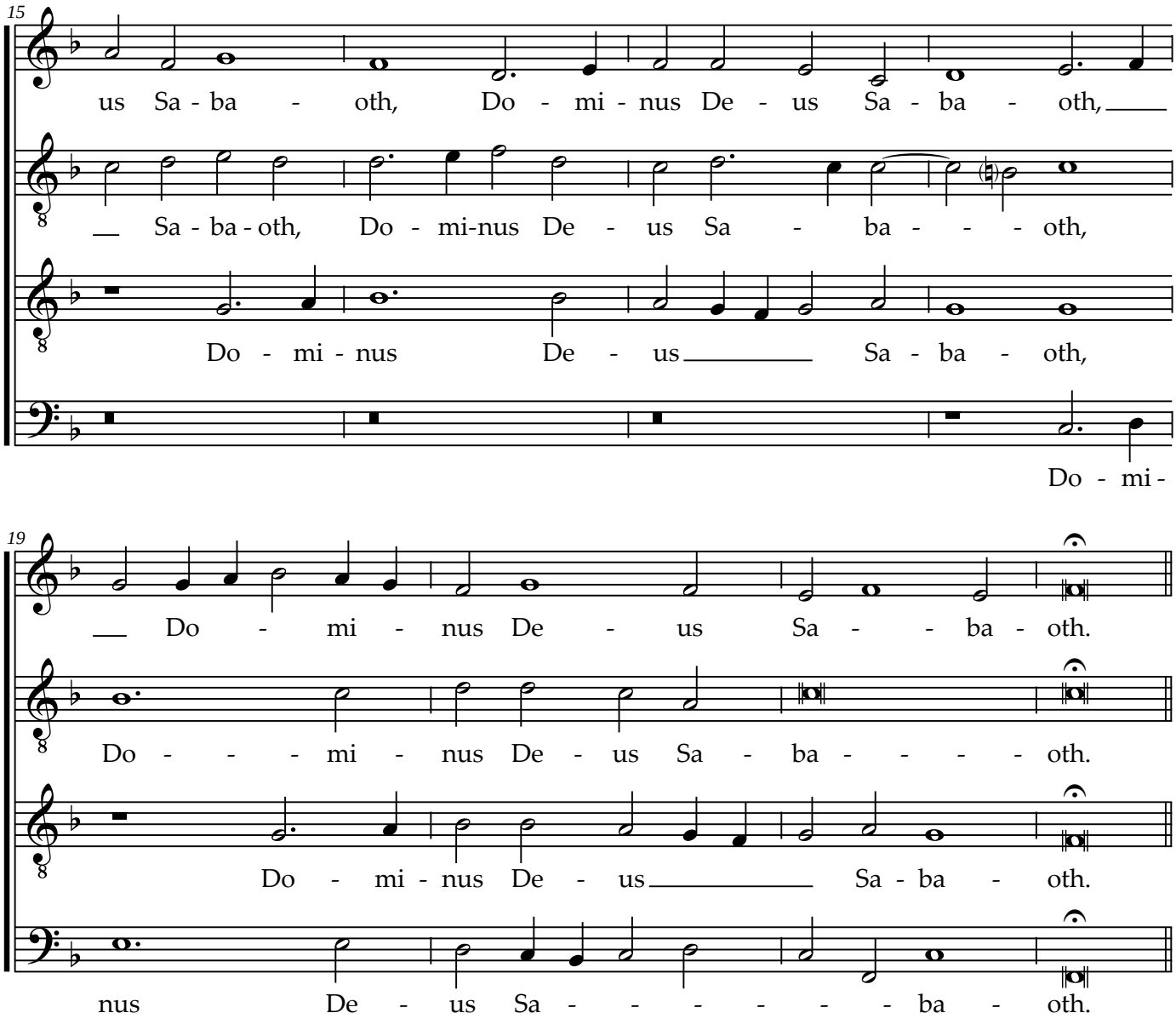
15
us Sa - ba - oth, Do - mi - nus De - us Sa - ba - oth,
Sa - ba - oth, Do - mi-nus De - us Sa - ba - - - oth,
Do - mi - nus De - us Sa - ba - oth,
Do - mi -
19
Do - mi - nus De - us Sa - - ba - oth.
Do - - - mi - nus De - us Sa - ba - - - - oth.
Do - mi - nus De - us Sa - ba - oth.
nus De - us Sa - - - - - - ba - oth.

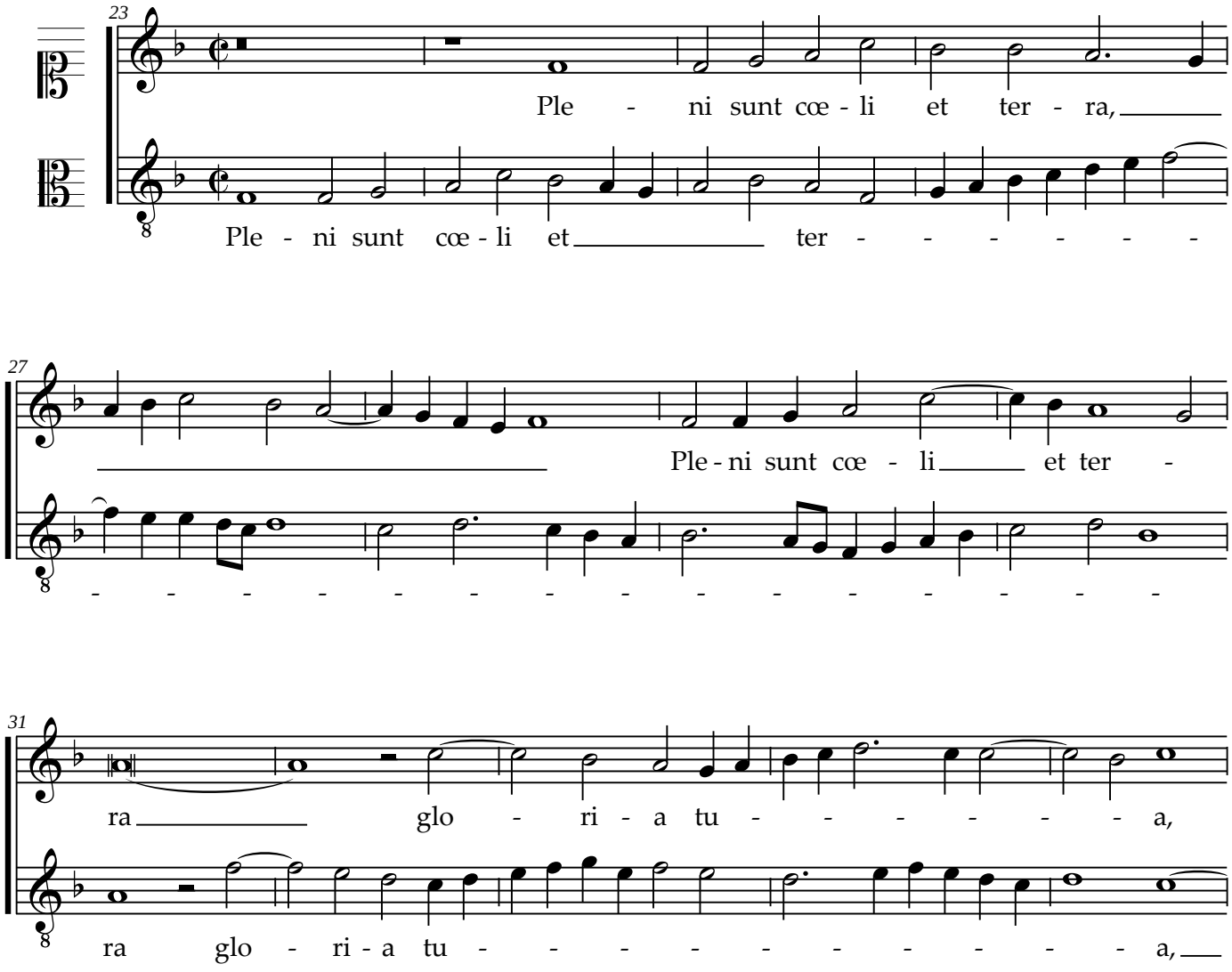
23
Ple - ni sunt cœ - li et ter - ra,
Ple - ni sunt cœ - li et ter - - - - - - -
27
Ple - ni sunt cœ - li et ter -
- - - - - - - - - - - - - - - - - -
31
ra glo - ri - a tu - - - - - - - a,
ra glo - ri - a tu - - - - - - - - - - a,

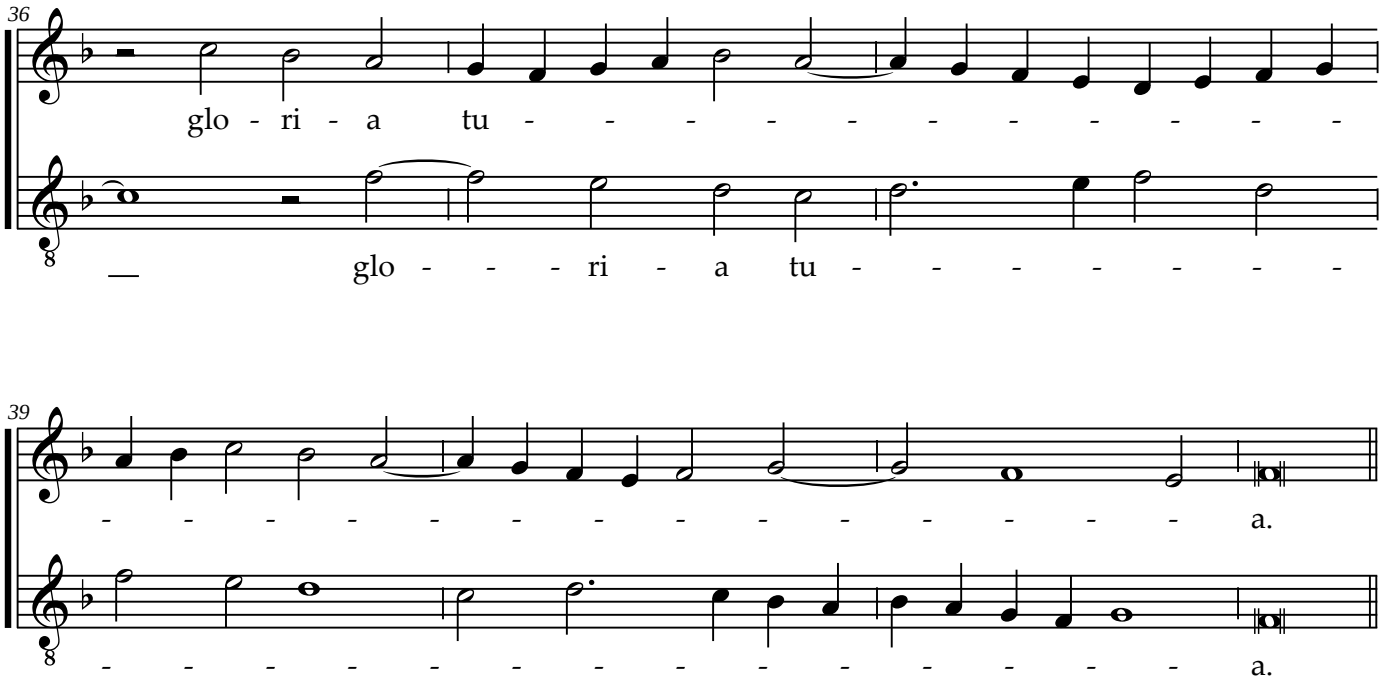
36
glo - ri - a tu - - - - - - - - - - -
glo - - - ri - a tu - - - - - - - - -
39
- - - - - - - - - - - - - - - - - - a.
- - - - - - - - - - - - - - - - - - a.

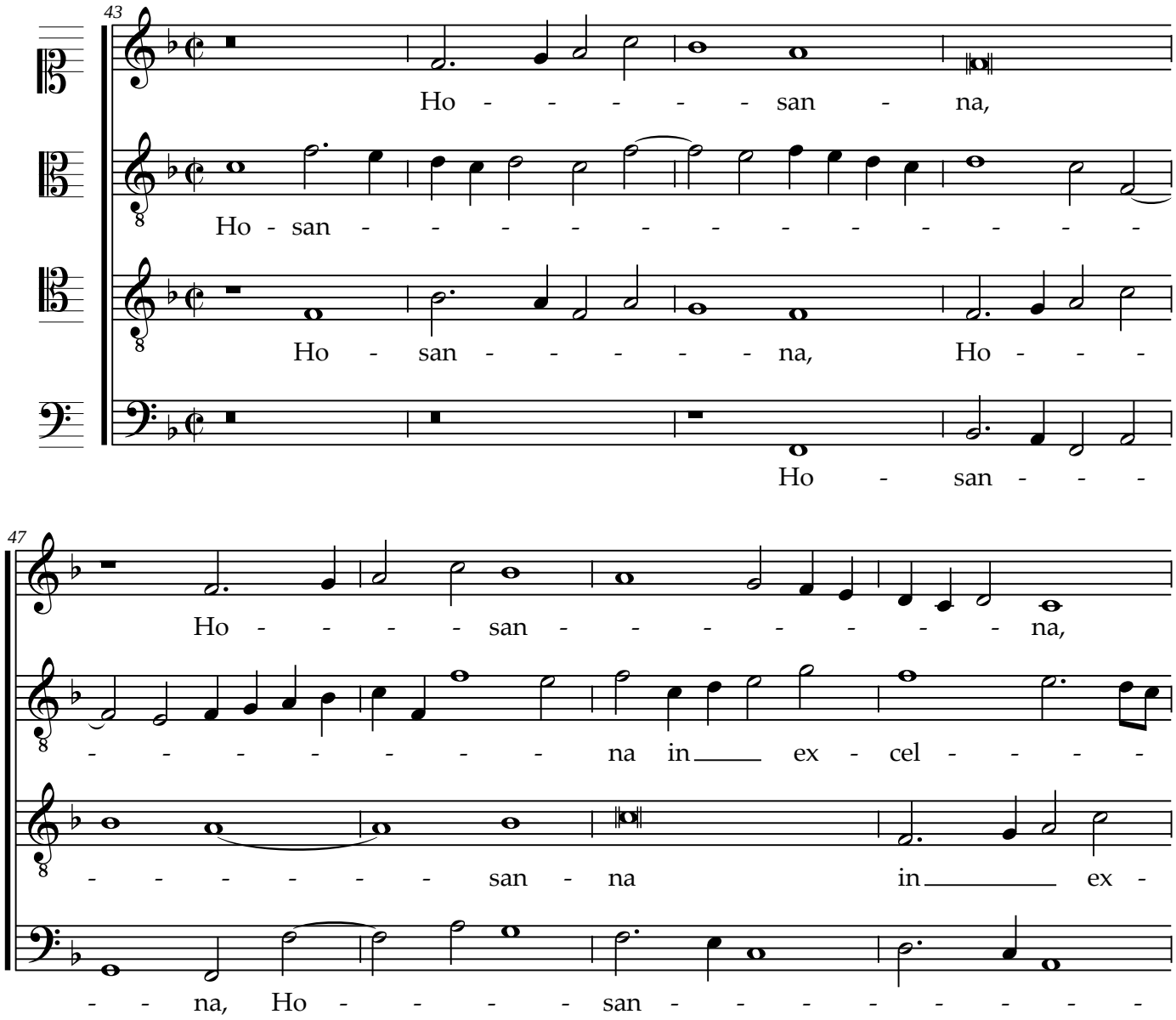
43
Ho - - - - - san - na,
Ho - san - - - - - - - - - - - - - -
Ho - san - - - - - na, Ho - - -
Ho - san - - -
47
Ho - - - - - san - - - - - - - - na,
- - - - - - - - na in ex - cel - - - -
- - - - - - - san - na in ex -
- - na, Ho - - - - san - - - - - - - -

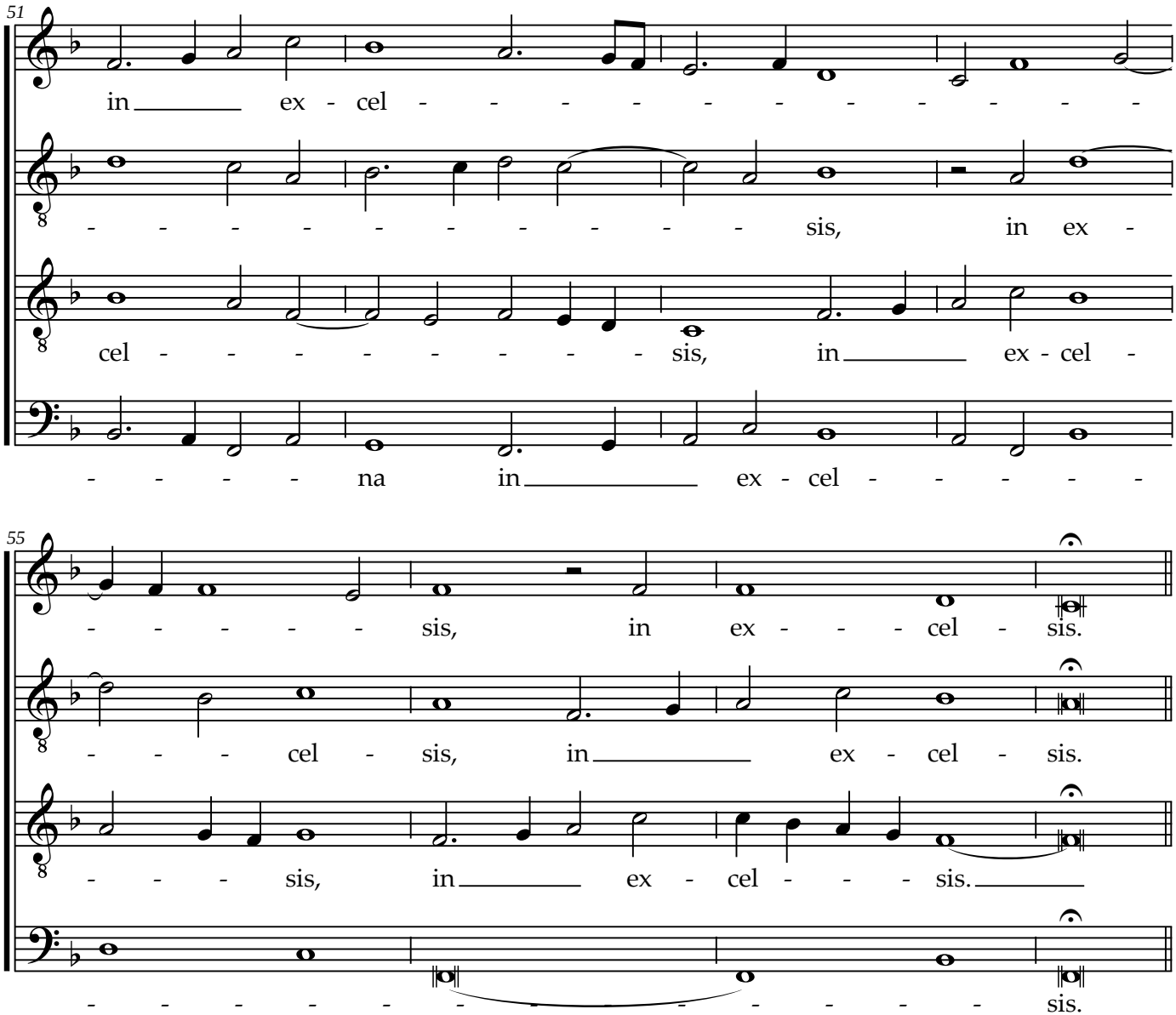
51
in ex - cel - - - - - - - - - - -
- - - - - - - - - - - - sis, in ex -
cel - - - - - - - - - - sis, in ex - cel -
- - - - - na in ex - cel - - - - -
55
- - - - - - sis, in ex - - - cel - sis.
- - - cel - sis, in ex - cel - sis.
- - - - sis, in ex - cel - - - sis.
- - - - - - - - - - - - - - - - - sis.

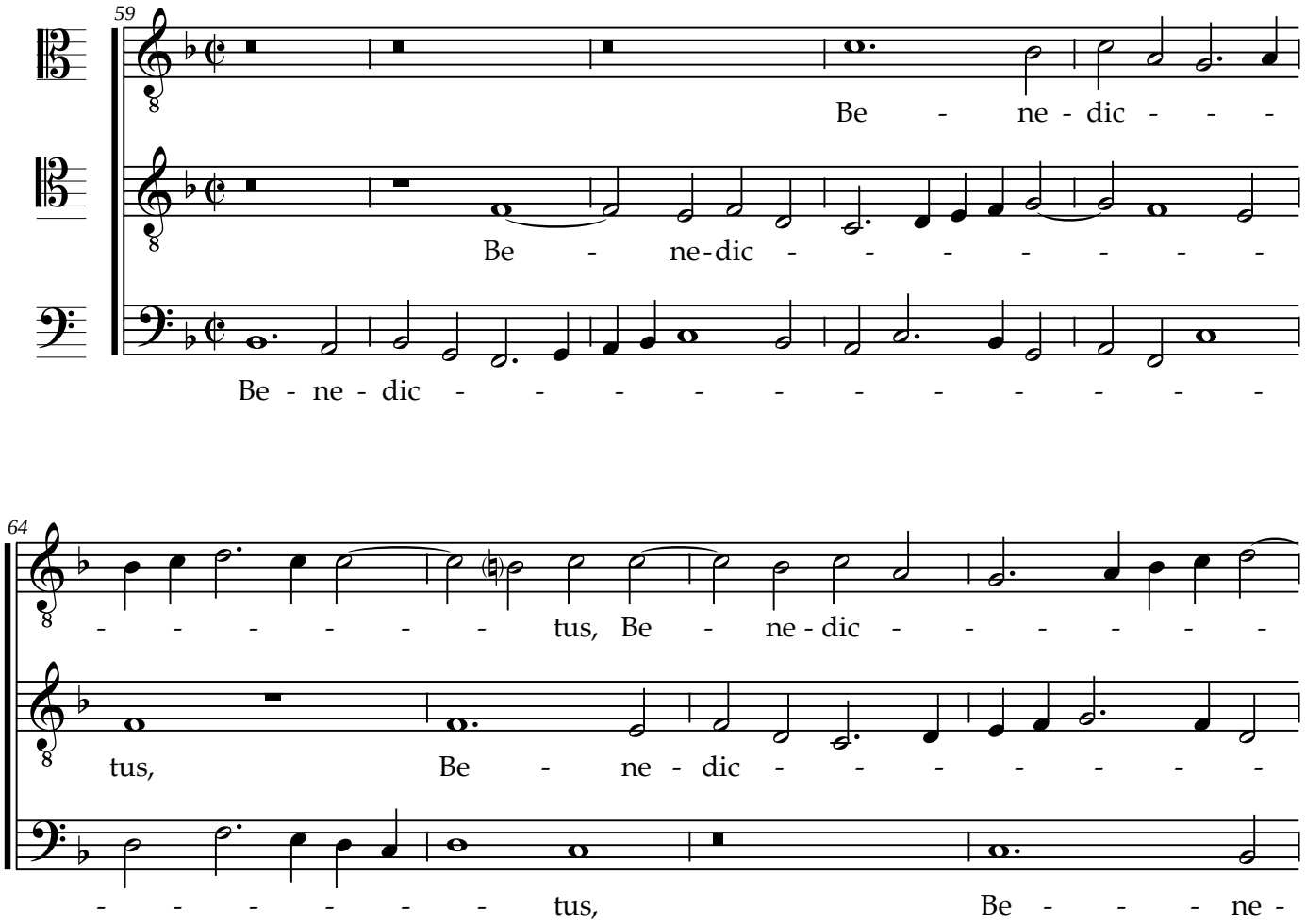
59
Be - ne - dic - - -
Be - ne-dic - - - - - - - -
Be - ne - dic - - - - - - - - - - -
64
- - - - - - - tus, Be - ne - dic - - - - - - -
tus, Be - ne - dic - - - - - - -
- - - - - - - tus, Be - - - - ne -

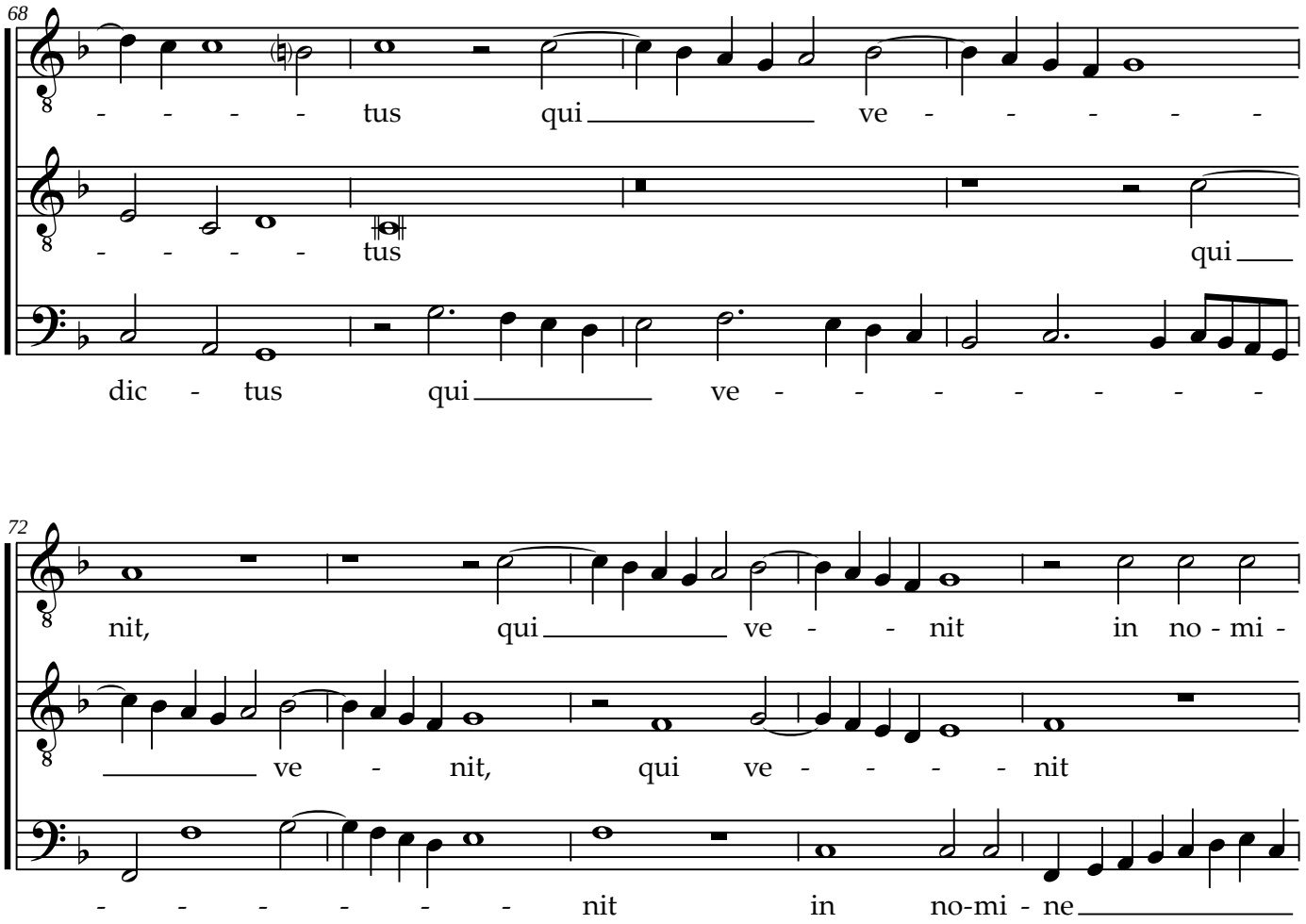
68
- - - - - tus qui ve - - - - - -
- - - - - tus qui
dic - tus qui ve - - - - - - - -
72
nit, qui ve - - nit in no - mi -
ve - nit, qui ve - - - - nit
- - - - - - - nit in no-mi - ne

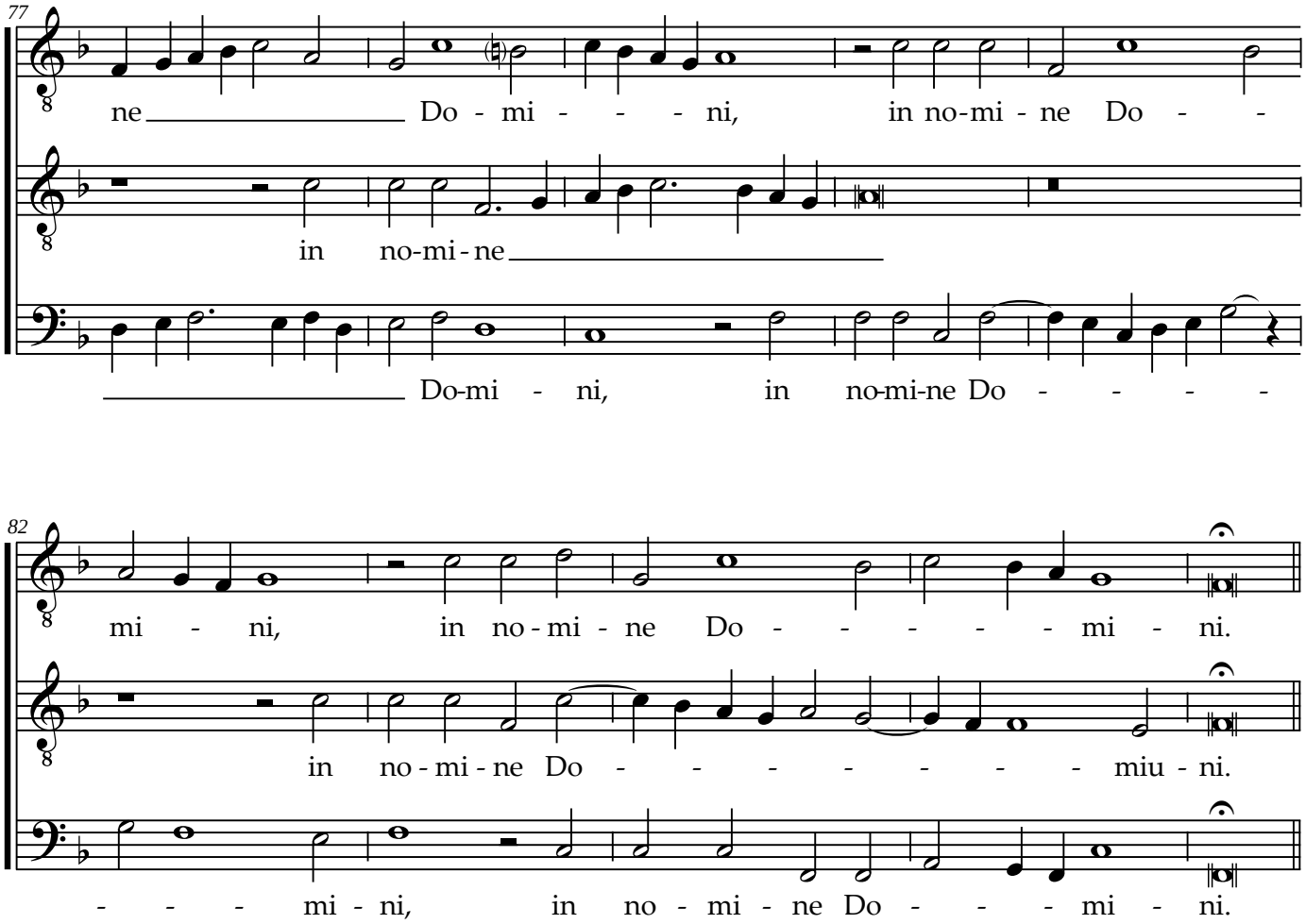
77
ne Do - mi - - - ni, in no-mi - ne Do - -
in no-mi - ne
Do-mi - ni, in no-mi-ne Do - - - - -
82
mi - ni, in no - mi - ne Do - - - - - - mi - ni.
in no - mi - ne Do - - - - - - - miu - ni.
- - - mi - ni, in no - mi - ne Do - - - mi - ni.

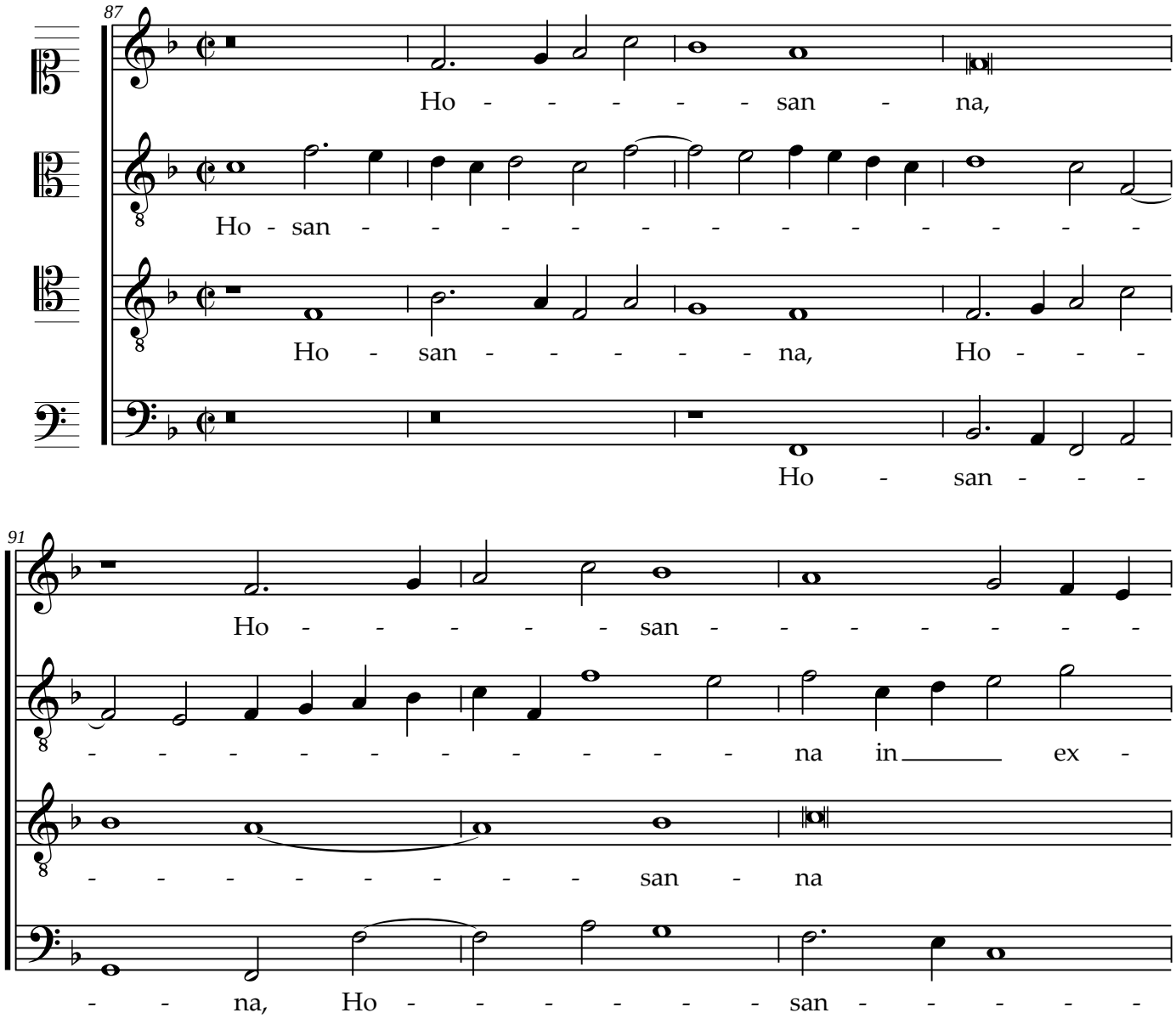
87
Ho - - - - - san - na,
Ho - san - - - - - - - - - - - - - -
Ho - san - - - - - na, Ho - - -
Ho - san - - -
91
Ho - - - - - san - - - - - - - -
- - - - - - - - - - na in ex -
- - - - - - - - san - na
- - na, Ho - - - - - - san - - - - -

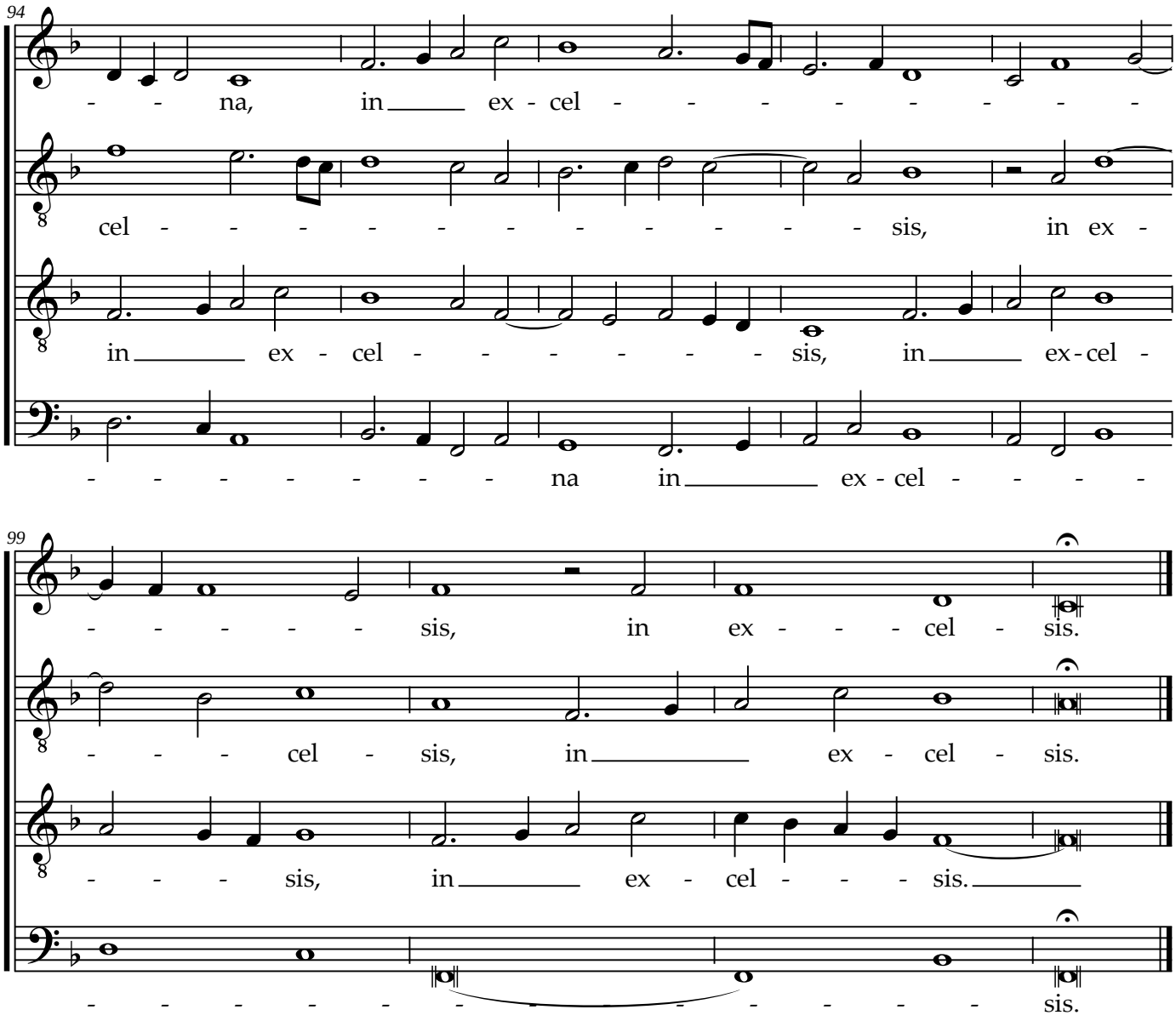
94
- - na, in ex - cel - - - - - - - - -
cel - - - - - - - - - - - - - sis, in ex -
in ex - cel - - - - - - - sis, in ex-cel -
- - - - - - - - na in ex - cel - - - -
99
- - - - - - sis, in ex - - - cel - sis.
- - - cel - sis, in ex - cel - sis.
- - - sis, in ex - cel - - - sis.
- - - - - - - - - - - - - - - - - sis.

Agnus Dei

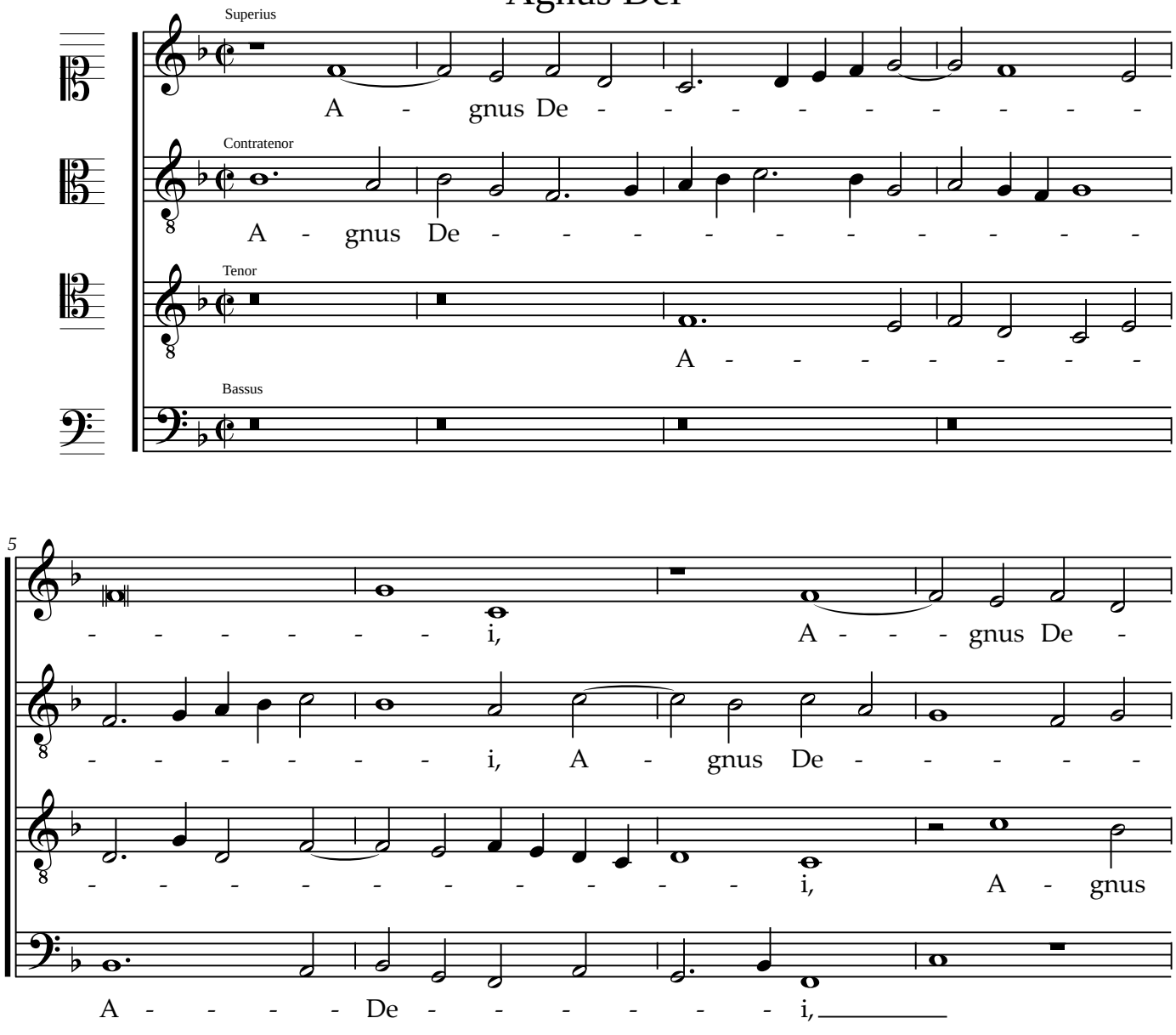
Superius
A - gnus De - - - - - - - - -
Contratenor
A - gnus De - - - - - - - - - -
Tenor
A - - - - - - - -
Bassus
5
- - - - - - - i, A - - - gnus De -
- - - - - - - i, A - gnus De - - - - -
- - - - - - - - - - - - i, A - gnus
A - - - - De - - - - - - - i,
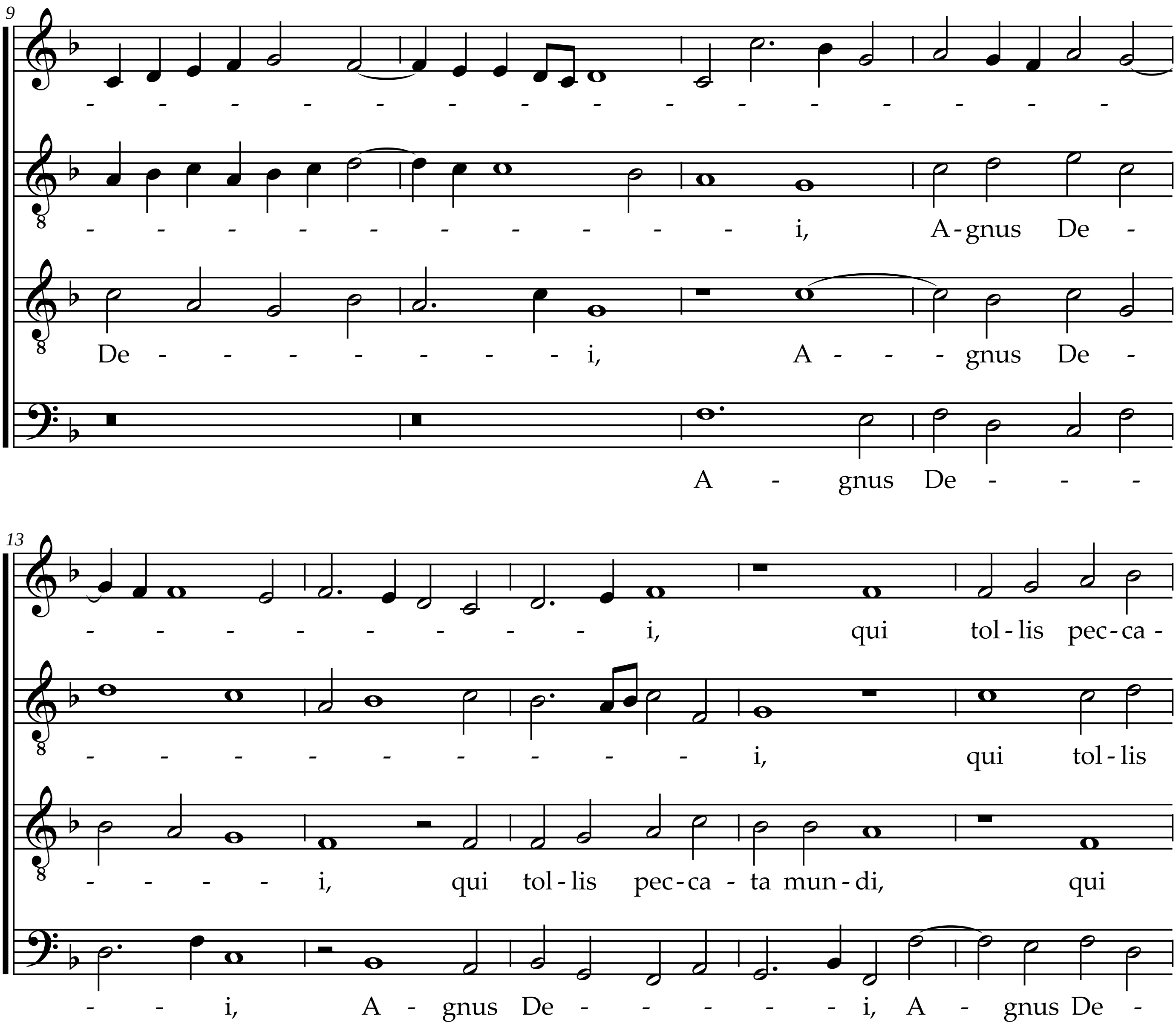
9
- - - - - - - - - - - - - - - - -
- - - - - - - - - - i, A-gnus De -
De - - - - - - - i, A - - - gnus De -
A - gnus De - - -
13
- - - - - - - - - i, qui tol-lis pec-ca -
- - - - - - - - - i, qui tol-lis
- - - - i, qui tol-lis pec-ca - ta mun-di, qui
- - i, A - gnus De - - - - - i, A - gnus De -

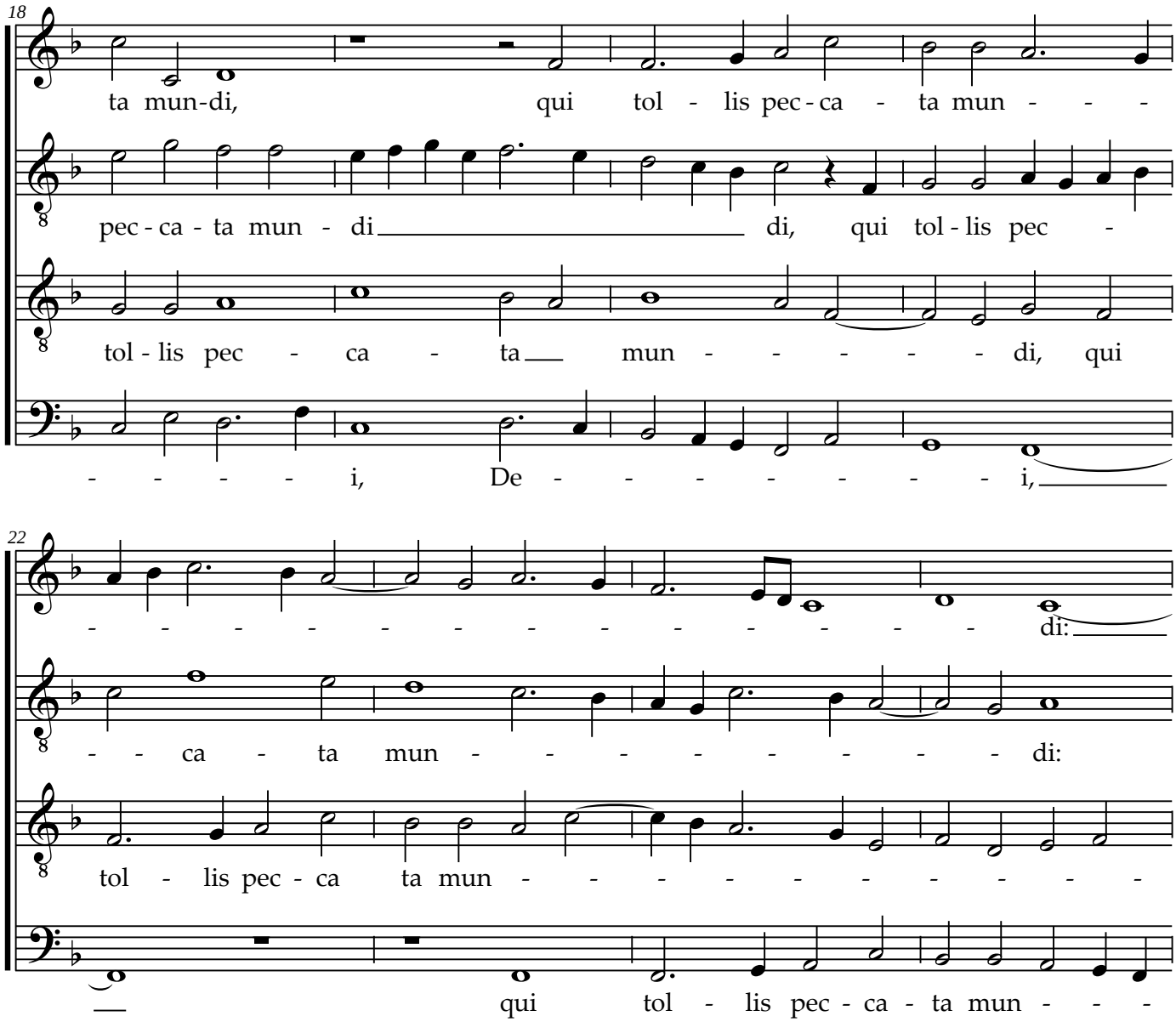
18
ta mun-di, qui tol - lis pec-ca - ta mun - - -
pec - ca - ta mun - di di, qui tol - lis pec -
tol - lis pec - ca - ta mun - - - - - di, qui
- - - - - i, De - - - - - - - - i,
22
- di:
- - ca - ta mun - - - - - - - - - di:
tol - lis pec - ca ta mun - - - - - - - - - - -
qui tol - lis pec - ca - ta mun - - -

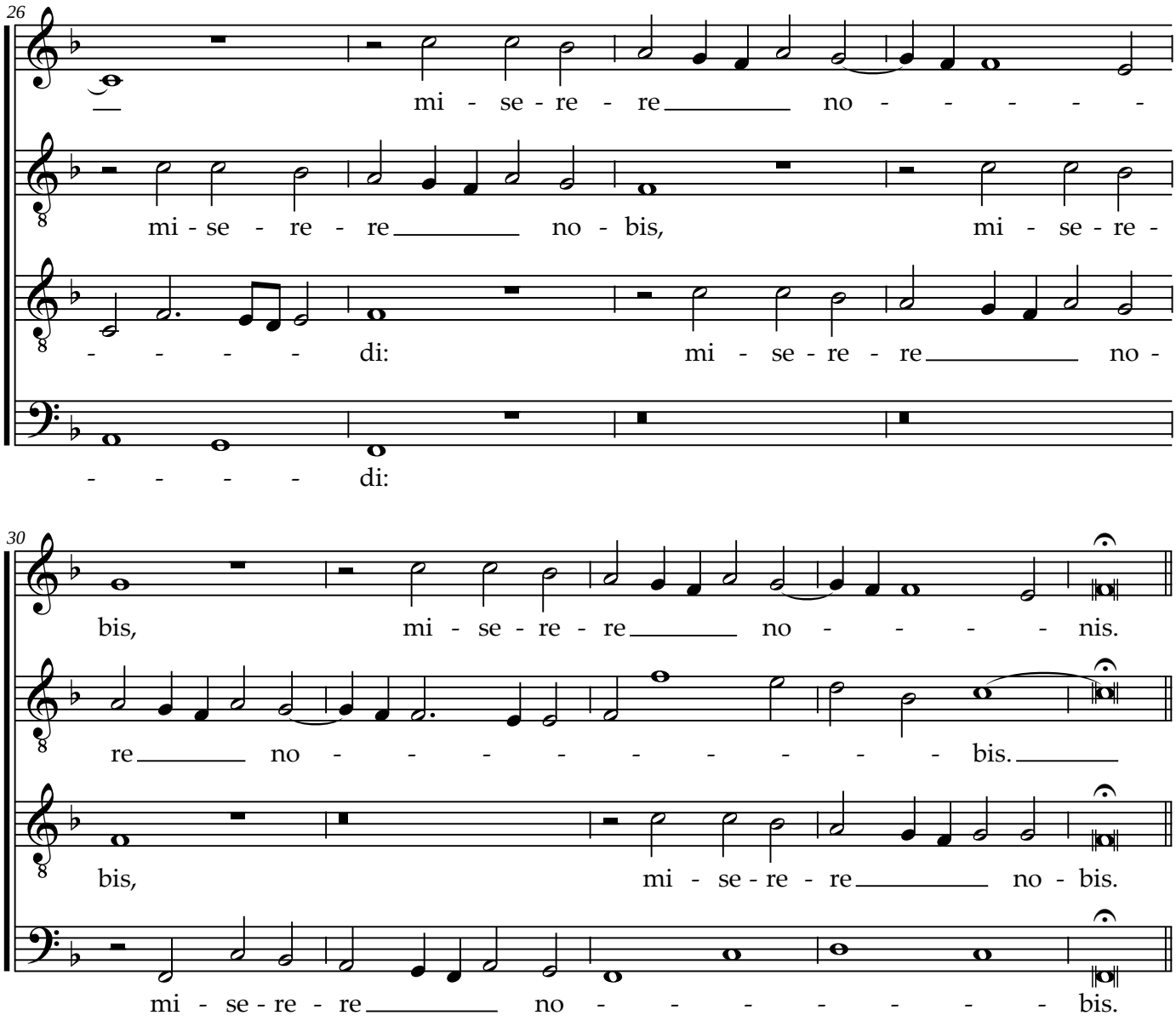
26
mi - se - re - re no - - - - -
mi - se - re - re no - bis, mi - se - re -
- - - - - di: mi - se - re - re no -
- - - - - di:
30
bis, mi - se - re - re no - - - - nis.
re no - - - - - - - - - bis.
bis, mi - se - re - re no - bis.
mi - se - re - re no - - - - - - - bis.

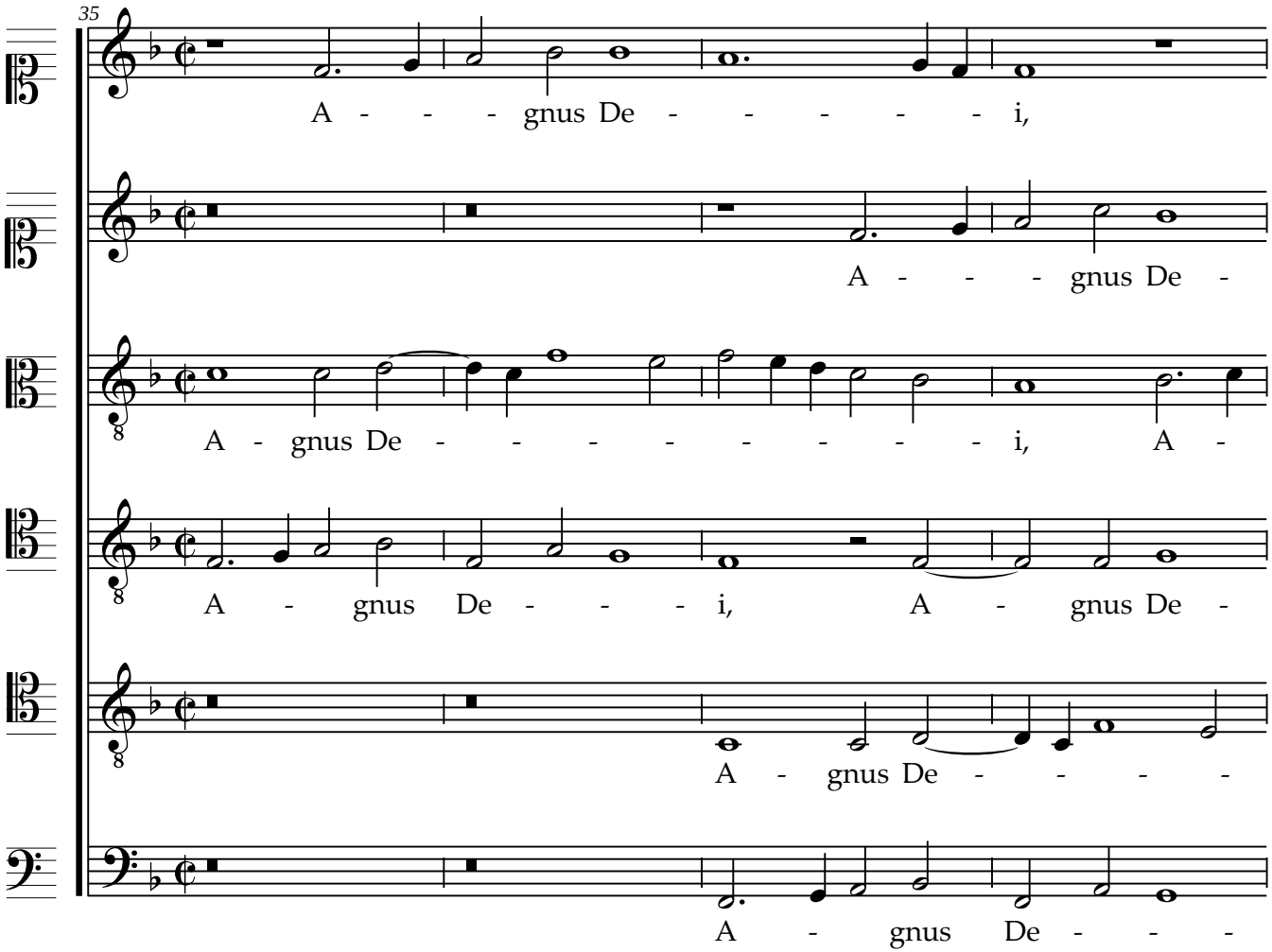
35
A - - - gnus De - - - - - - i,
A - - - gnus De -
A - gnus De - - - - - - - - - i, A -
A - gnus De - - - i, A - gnus De -
A - gnus De - - - -
A - gnus De - - -

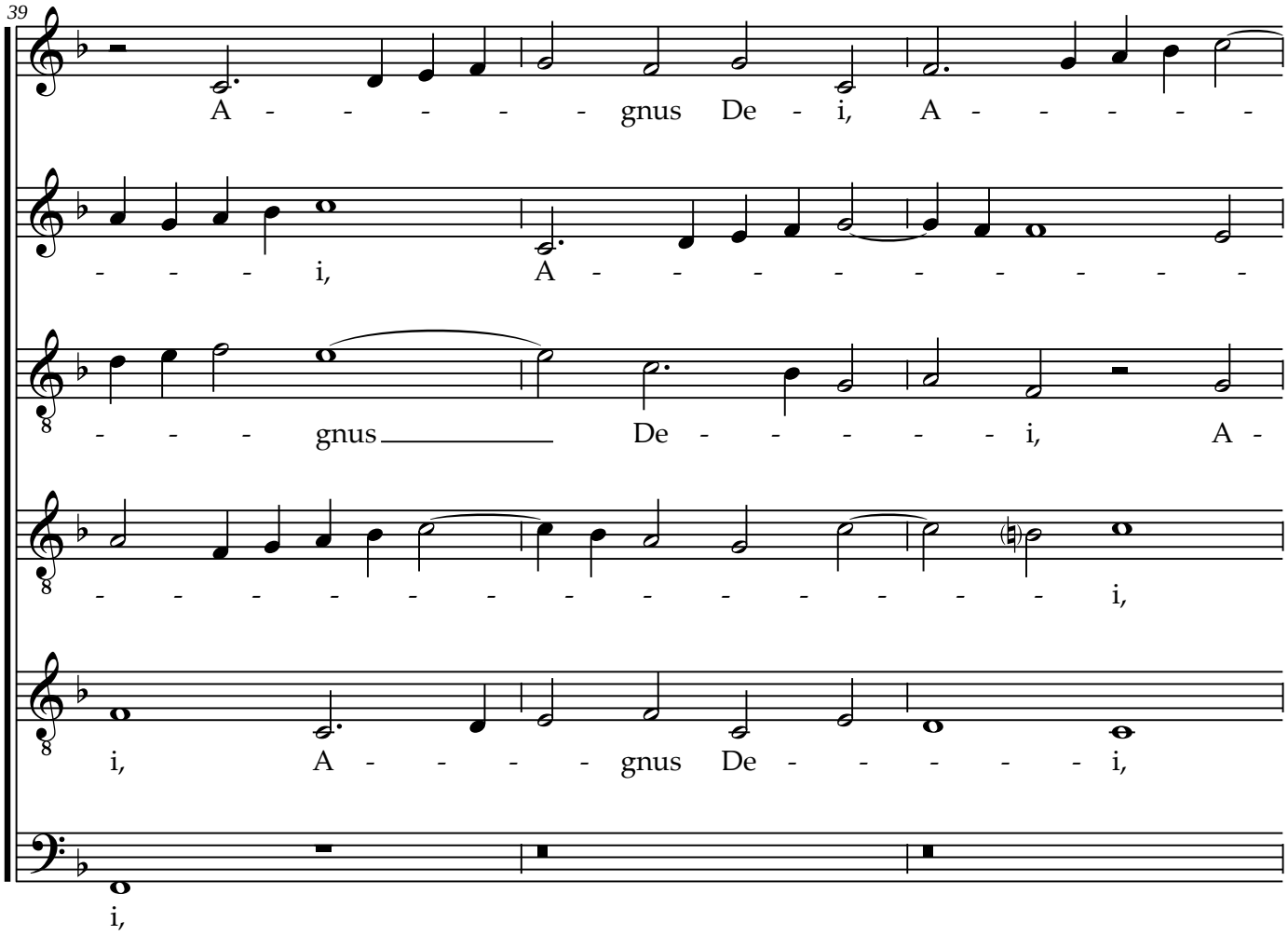
39
A - - - - - - gnus De - i, A - - - - -
- - - - i, A - - - - - - - - - - -
- - - gnus De - - - - - - i, A -
- - - - - - - - - - - - - - - - - - i,
i, A - - - - gnus De - - - - - - i,
i,

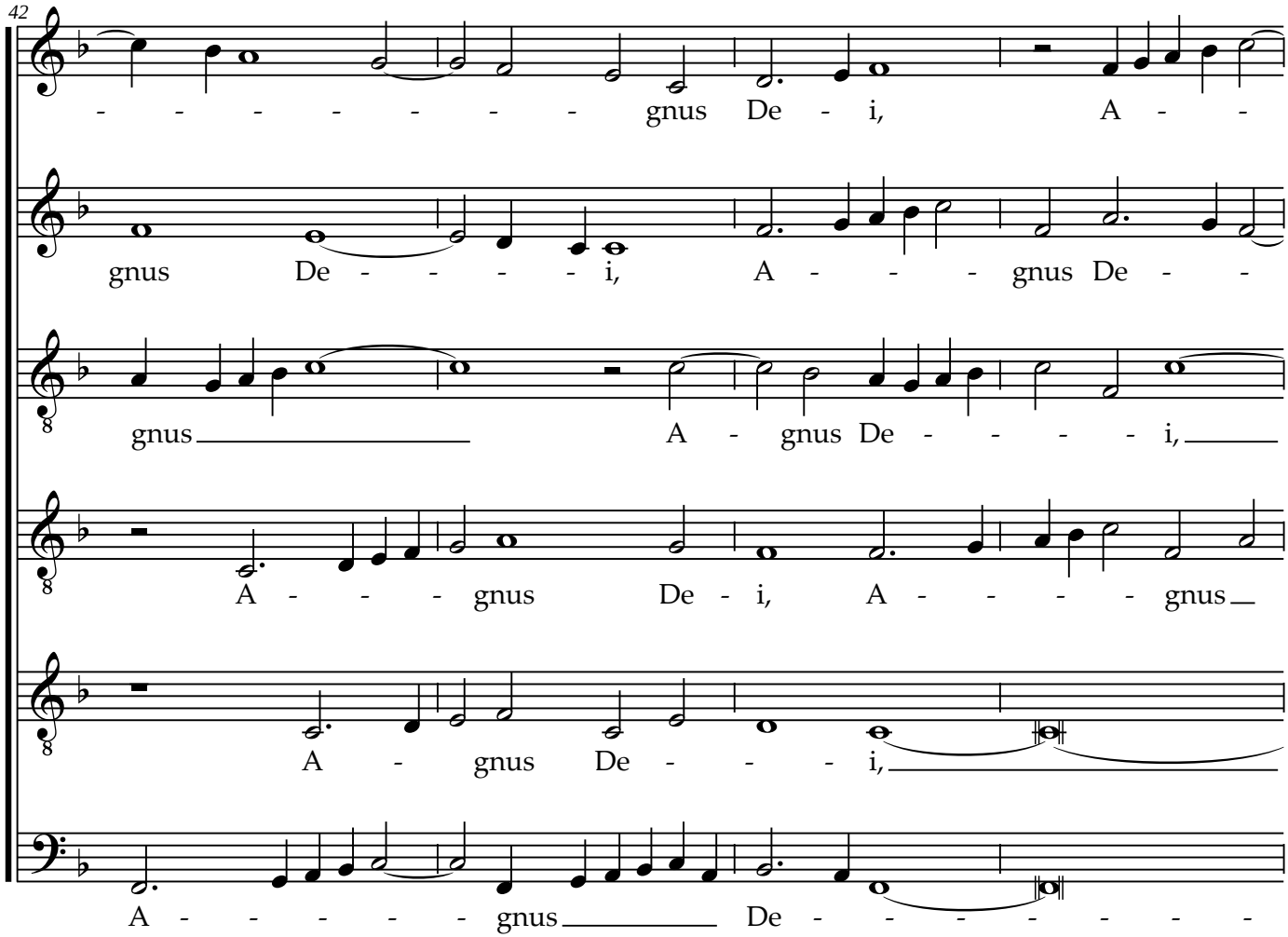
42
- - - - - - - - - gnus De - i, A - -
gnus De - - - - - i, A - - - gnus De - -
gnus A - gnus De - - - - - i,
A - - - gnus De - i, A - - - - gnus
A - gnus De - - - - i,
A - - - - - gnus De - - - - - - - -

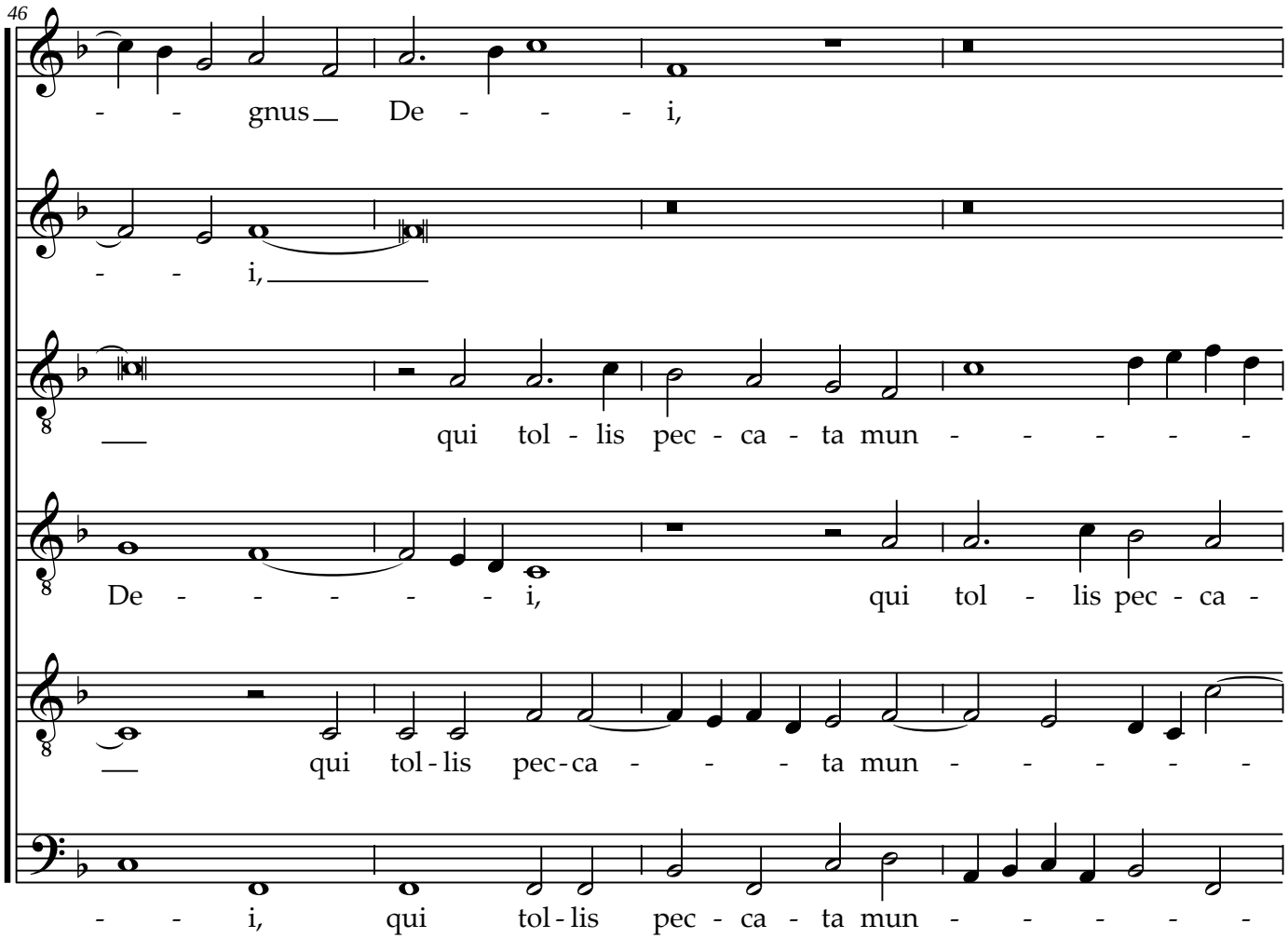
46
- - gnus De - - - - i,
- - i,
qui tol - lis pec - ca - ta mun - - - - - -
De - - - - - - i, qui tol - lis pec - ca -
qui tol-lis pec-ca - - - - ta mun - - - - - -
- - i, qui tol-lis pec - ca - ta mun - - - - - -

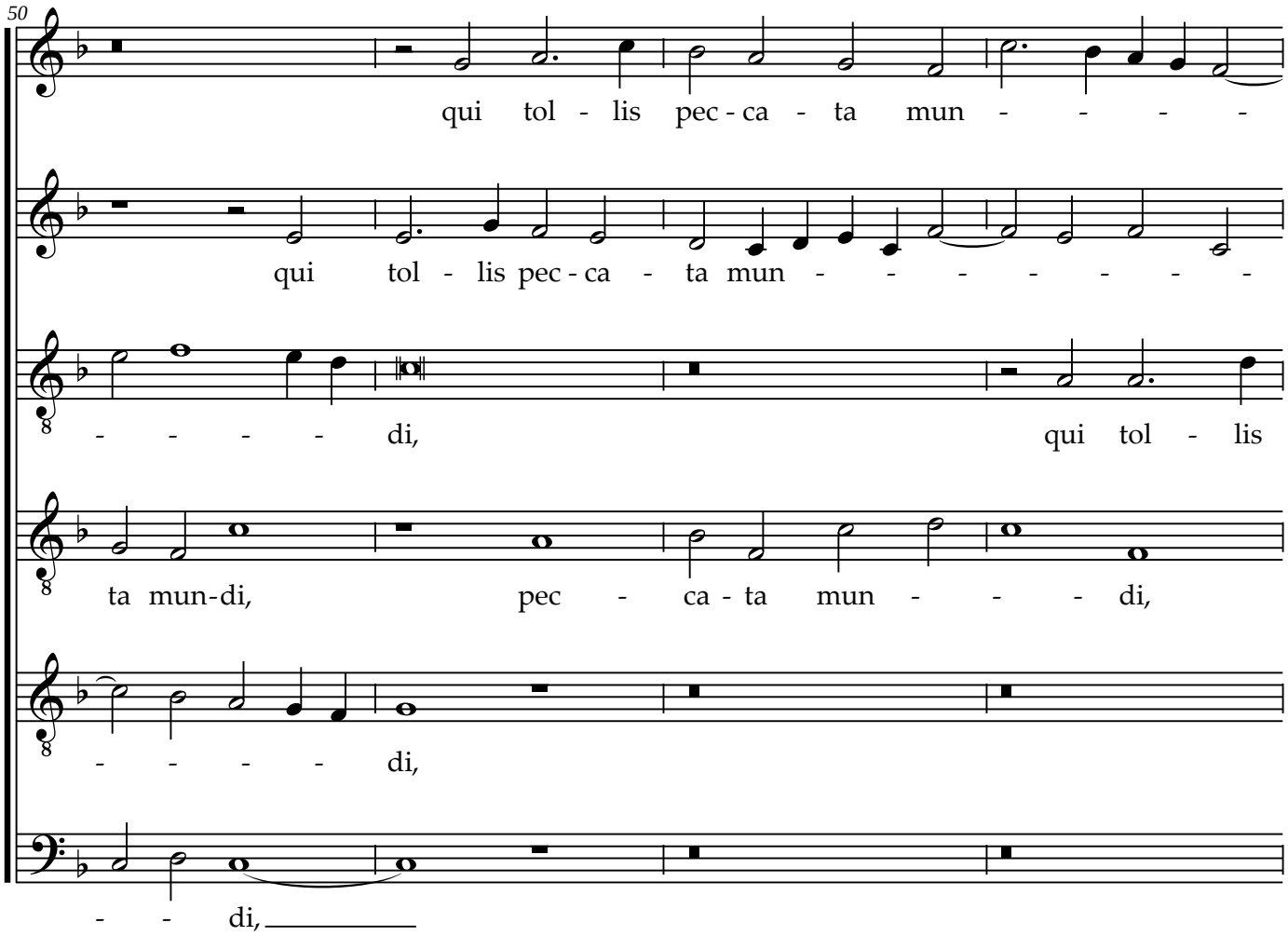
50
qui tol - lis pec - ca - ta mun - - - -
qui tol - lis pec - ca - ta mun - - - - - - - -
- - - - - di, qui tol - lis
ta mun-di, pec - ca - ta mun - - - di,
- - - - - di,
- - di,

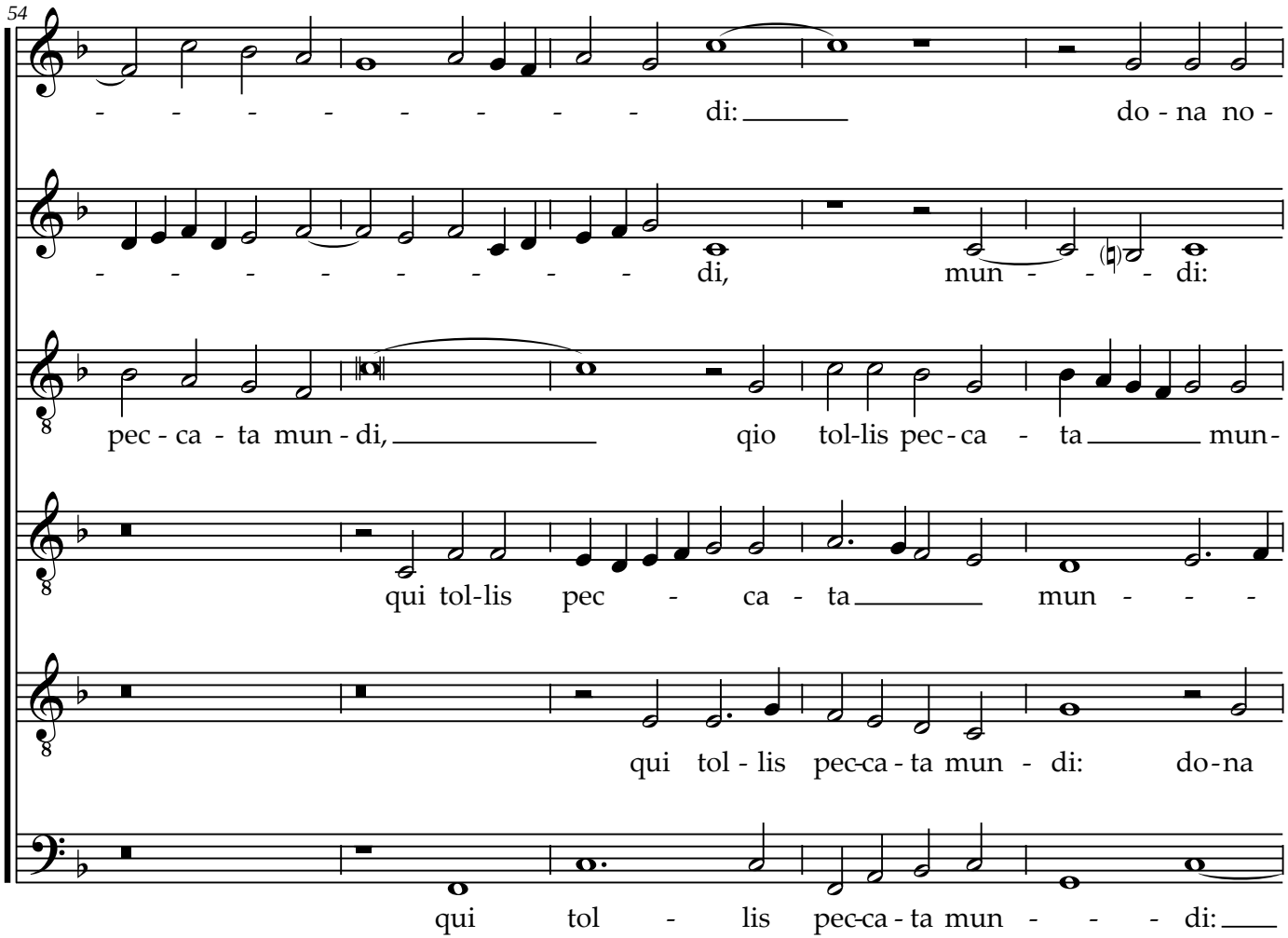
54
di:
do - na no -
di,
mun - - - di:
pec - ca - ta mun - di,
qio tol-lis pec - ca - ta
mun -
qui tol-lis pec - ca - ta
mun - - -
qui tol - lis pec-ca - ta mun - di:
do-na
qui tol - lis pec-ca - ta mun - - - di:

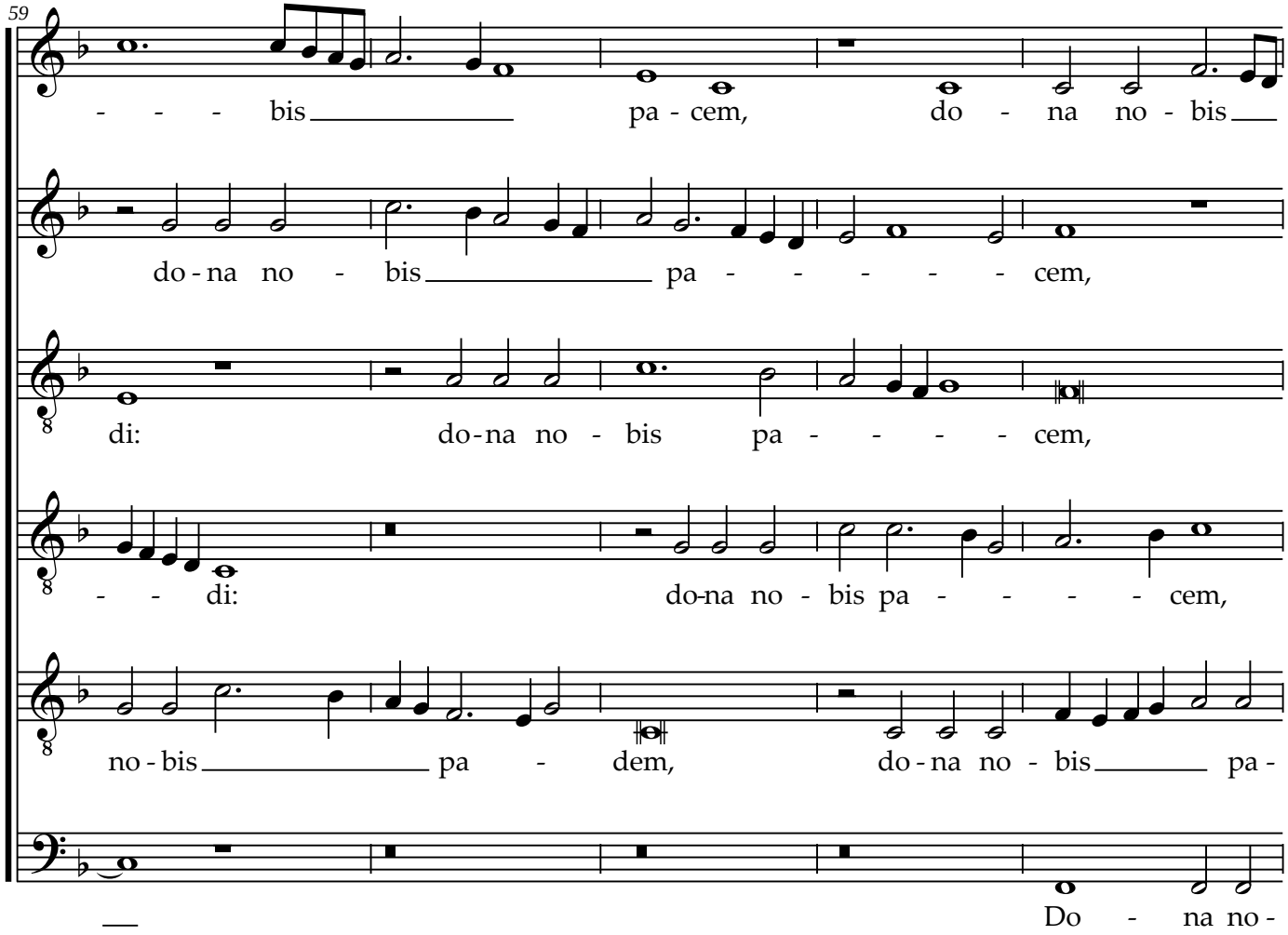
59
- - - bis pa - cem, do - na no - bis
do - na no - bis pa - - - - - - cem,
di: do - na no - bis pa - - - - - cem,
- - di: do - na no - bis pa - - - - - cem,
no - bis pa - dem, do - na no - bis pa -
Do - na no -

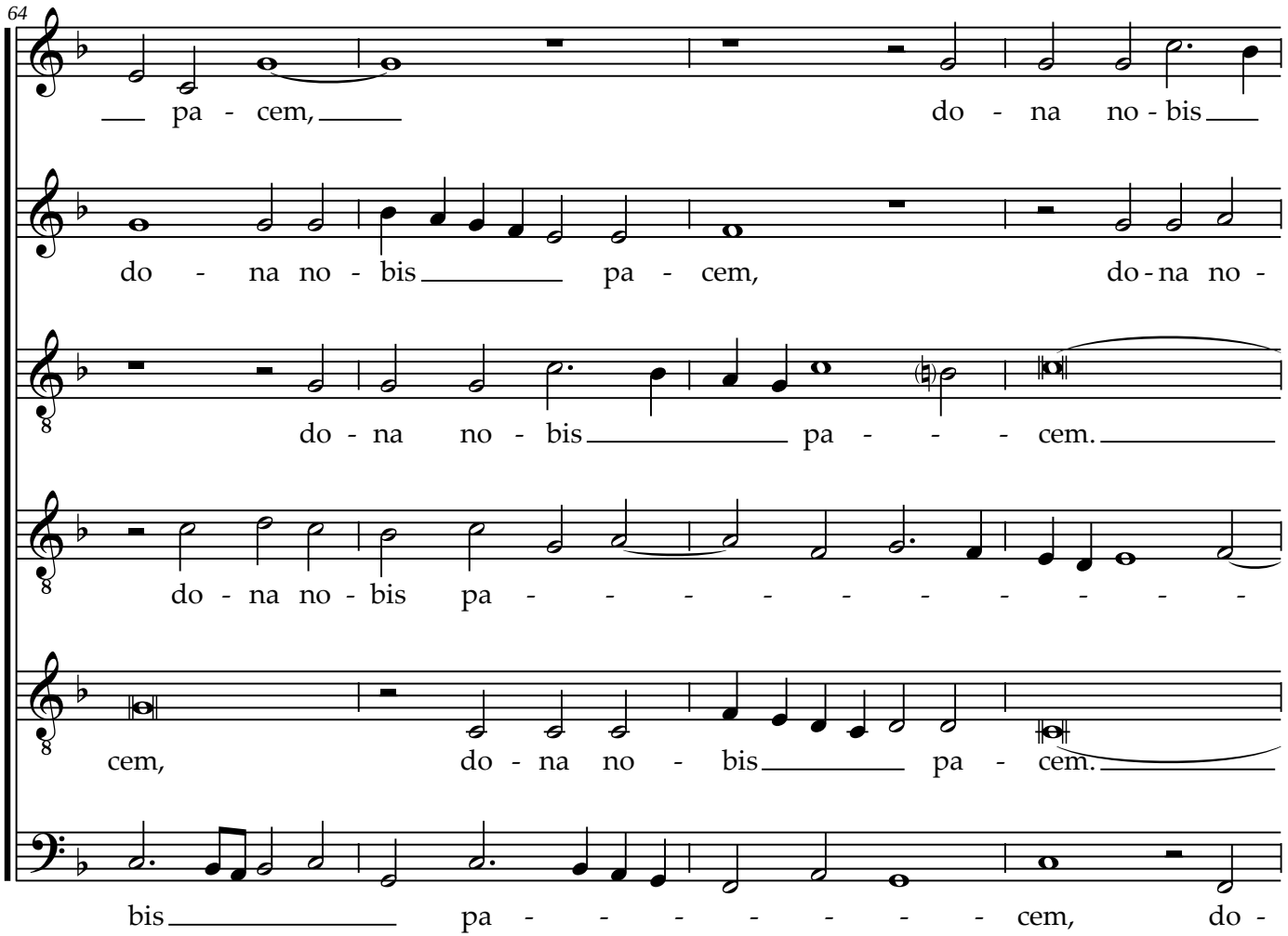
64
pa - cem, do - na no - bis
do - na no - bis pa - cem, do - na no -
do - na no - bis pa - - - cem.
do - na no - bis pa - - - - - - - - -
cem, do - na no - bis pa - cem.
bis pa - - - - - - - cem, do -

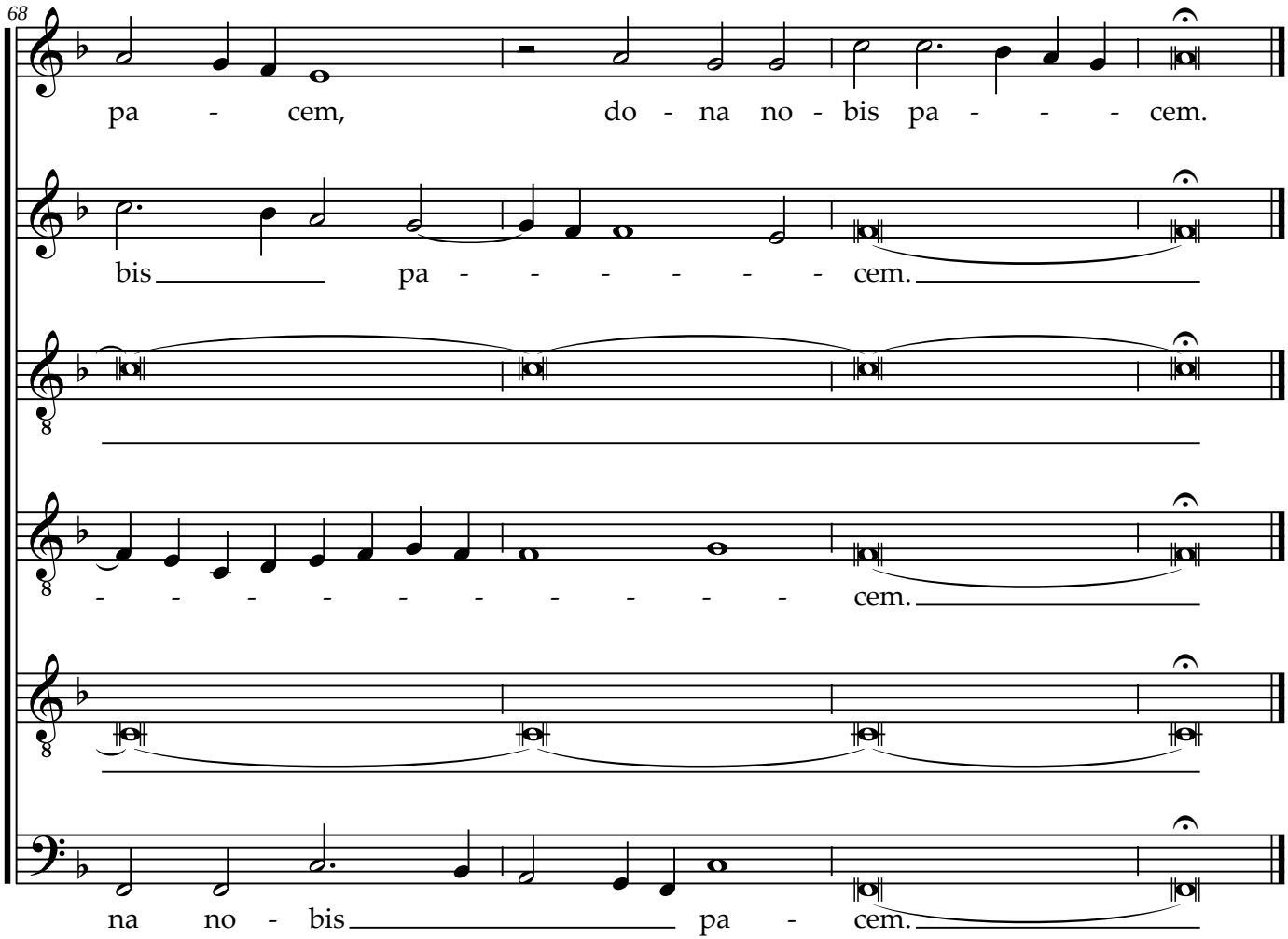
68
pa - cem, do - na no - bis pa - - - cem.
bis pa - - - - - - - cem.
- - - - - - - - - - - cem.
na no - bis pa - cem.